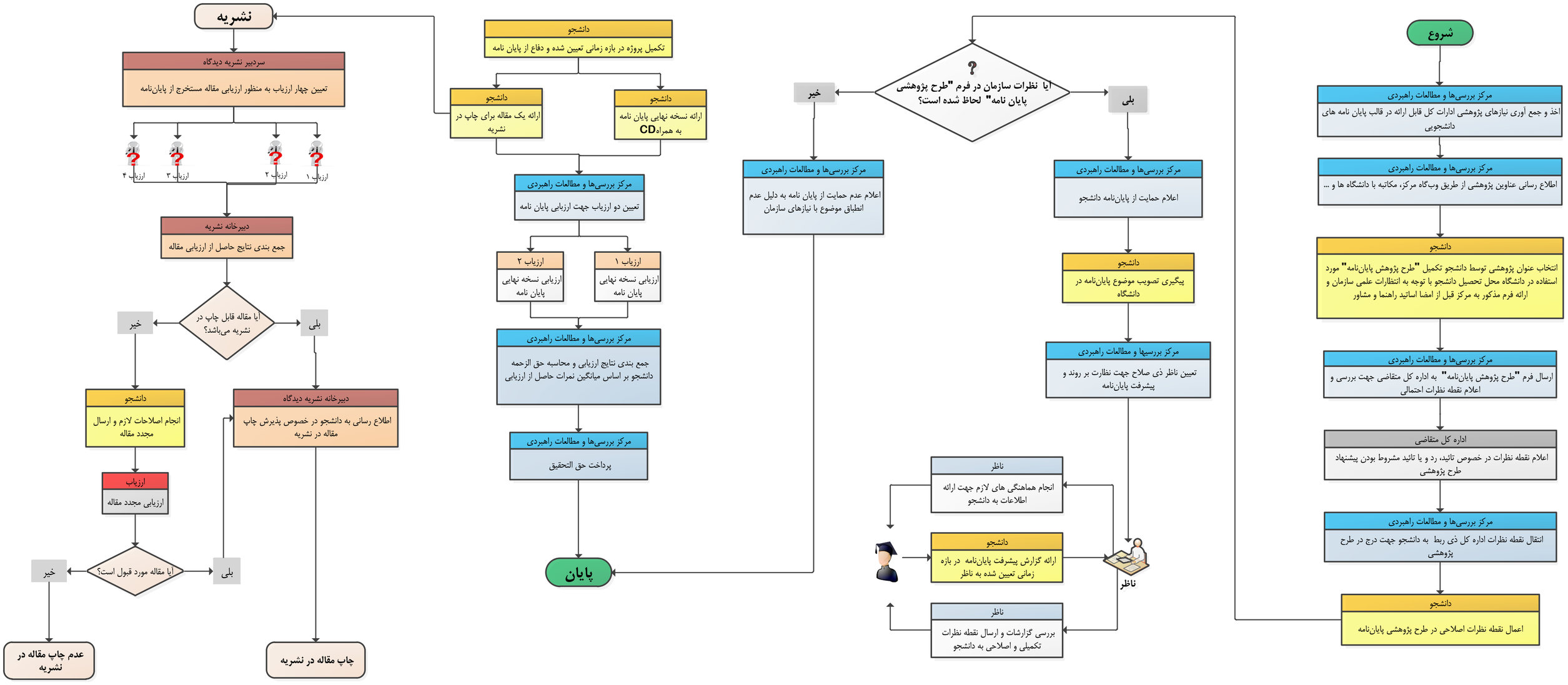
شروع
مرکز بررسی‌ها و مطالعات راهبردی
اخذ و جمع آوری نیازهای پژوهشی ادارات کل قابل ارائه در قالب پایان نامه های دانشجویی
مرکز بررسی‌ها و مطالعات راهبردی
اطلاع رسانی عناوین پژوهشی از طریق وب‌گاه مرکز، مکاتبه با دانشگاه ها و ...
دانشجو
انتخاب عنوان پژوهشی توسط دانشجو تکمیل "طرح پژوهش پایان‌نامه" مورد استفاده در دانشگاه محل تحصیل دانشجو با توجه به انتظارات علمی سازمان و ارائه فرم مذکور به مرکز قبل از امضا اساتید راهنما و مشاور
مرکز بررسی‌ها و مطالعات راهبردی
ارسال فرم "طرح پژوهش پایان‌نامه" به اداره کل متقاضی جهت بررسی و اعلام نقطه نظرات احتمالی
اداره کل متقاضی
اعلام نقطه نظرات در خصوص تائید، رد و یا تائید مشروط بودن پیشنهاد طرح پژوهشی
مرکز بررسی‌ها و مطالعات راهبردی
انتقال نقطه نظرات اداره کل ذی ربط به دانشجو جهت درج در طرح پژوهشی
دانشجو
اعمال نقطه نظرات اصلاحی در طرح پژوهشی پایان‌نامه
آیا نظرات سازمان در فرم "طرح پژوهشی پایان نامه" لحاظ شده است؟
بلی
خیر
مرکز بررسی‌ها و مطالعات راهبردی
اعلام حمایت از پایان‌نامه دانشجو
دانشجو
پیگیری تصویب موضوع پایان‌نامه در دانشگاه
مرکز بررسیها و مطالعات راهبردی
تعیین ناظر ذی صلاح جهت نظارت بر روند و پیشرفت پایان‌نامه
ناظر
ناظر
انجام هماهنگی های لازم جهت ارائه اطلاعات به دانشجو
دانشجو
ارائه گزارش پیشرفت پایان‌نامه در بازه زمانی تعیین شده به ناظر
ناظر
بررسی گزارشات و ارسال نقطه نظرات تکمیلی و اصلاحی به دانشجو
مرکز بررسی‌ها و مطالعات راهبردی
اعلام عدم حمایت از پایان نامه به دلیل عدم انطباق موضوع با نیازهای سازمان
پایان
دانشجو
تکمیل پروژه در بازه زمانی تعیین شده و دفاع از پایان نامه
دانشجو
ارائه نسخه نهایی پایان نامه به همراه CD
دانشجو
ارائه یک مقاله برای چاپ در نشریه
مرکز بررسی‌ها و مطالعات راهبردی
تعیین دو ارزیاب جهت ارزیابی پایان نامه
ارزیاب ۱
ارزیابی نسخه نهایی پایان نامه
ارزیاب ۲
ارزیابی نسخه نهایی پایان نامه
مرکز بررسی‌ها و مطالعات راهبردی
جمع بندی نتایج ارزیابی و محاسبه حق الزحمه دانشجو بر اساس میانگین نمرات حاصل از ارزیابی
مرکز بررسی‌ها و مطالعات راهبردی
پرداخت حق التحقیق
نشریه
سردبیر نشریه دیدگاه
تعیین چهار ارزیاب به منظور ارزیابی مقاله مستخرج از پایان‌نامه
ارزیاب ۱
ارزیاب ۲
ارزیاب ۳
ارزیاب ۴
دبیرخانه نشریه
جمع بندی نتایج حاصل از ارزیابی مقاله
آیا مقاله قابل چاپ در نشریه می‌باشد؟
بلی
خیر
دبیرخانه نشریه دیدگاه
اطلاع رسانی به دانشجو در خصوص پذیرش چاپ مقاله در نشریه
چاپ مقاله در نشریه
دانشجو
انجام اصلاحات لازم و ارسال مجدد مقاله
ارزیاب
ارزیابی مجدد مقاله
آیا مقاله مورد قبول است؟
بلی
خیر
عدم چاپ مقاله در نشریه