

1- عنوان خدمت: صدور پروانه فعالیت بازرسی کشتی و کالای آن		2- شناسه خدمت : 13012962113	
3- ارائه دهنده خدمت	نام دستگاه اجرایی: سازمان بنادر و دریانوردی		
	نام دستگاه مادر: وزارت راه و شهرسازی		
شرح خدمت		این خدمت شامل صدور ، تمدید ، تجدید و انحلال شرکت می باشد.	
نوع خدمت	<input type="checkbox"/> خدمت به شهروندان (G2C) <input checked="" type="checkbox"/> خدمت به کسب و کار (G2B) <input type="checkbox"/> خدمت به دیگر دستگاه های دولتی (G2G)	شرکتهای کارگزاری دریایی و بندری	
ماهیت خدمت	<input checked="" type="checkbox"/> حاکمیتی	<input type="checkbox"/> تصدی گری	
سطح خدمت	<input checked="" type="checkbox"/> ملی	<input type="checkbox"/> منطقه ای	<input checked="" type="checkbox"/> استانی
رویداد مرتبط با:	<input type="checkbox"/> تولد	<input type="checkbox"/> آموزش	<input type="checkbox"/> سلامت
	<input type="checkbox"/> تاسیسات شهری	<input type="checkbox"/> بیمه	<input type="checkbox"/> ازدواج
نحوه آغاز خدمت	<input checked="" type="checkbox"/> تقاضای گیرنده خدمت	<input checked="" type="checkbox"/> فرارسیدن زمانی مشخص	<input type="checkbox"/> رخداد رویدادی مشخص
	<input type="checkbox"/> تشخیص دستگاه	<input type="checkbox"/> سایر:	
4- مشخصات خدمت	عنوان مدرک		توضیحات
	تصویر کارت نظام وظیفه یا معافیت دائم مدیر عامل رئیس و اعضای هیئت مدیره / مدیر شعبه		
	تصویر مدرک تحصیلی مدیر عامل رئیس و اعضای هیئت مدیره / مدیر شعبه		
	عکس پرسنلی جدید (4*3) مدیر عامل		
	تصویر گواهی سابقه بیمه مدیر عامل رئیس و اعضای هیئت مدیره / مدیر شعبه		
	تصویر حکم کارگزینی برای مدیر عامل رئیس و اعضای هیئت مدیره / مدیر شعبه (حسب مورد)		
	تصویر تاییدیه سابقه کار از بخش خصوصی یا دولتی مدیر عامل / مدیر شعبه		
	تصویر گواهینامه آموزشی مورد تایید سازمان برای مدیر عامل / مدیر شعبه		
	تصویر آگهی تاسیس و ایجاد شعبه شرکت در روزنامه رسمی کشور		
	تصویر اساسنامه شرکت		
	تصویر آگهی آخرین تغییرات شرکت در روزنامه رسمی کشور (حسب مورد)		
	تصویر گواهی ماده 186 قانون مالیات های مستقیم		
	تصویر سند مالکیت یا اجاره نامه دفتر مرکزی/دفتر شعبه		
	تصویر گواهی عدم اعتیاد مدیر عامل ، رئیس و اعضای هیئت مدیره		
	تضمین مالی ندارد.		

قوانین و مقررات بالادستی		آیین نامه تاسیس شرکتهای و موسسات کارگزاری ترابری دریایی شرکتهای بازرسی و کالا آن مصوب شورای عالی هماهنگی ترابری کشور سال 1365 / هیأت مقررات زدایی و بهبود محیط کسب و کار سال 1400/12/24	
جزئیات خدمت 5-	آمار تعداد خدمت گیرندگان	1 خدمت گیرندگان در: <input type="checkbox"/> ماه <input type="checkbox"/> فصل <input type="checkbox"/> سال	
	متوسط مدت زمان ارایه خدمت:	30 روز کاری مطابق مصوبات درگاه ملی مجوزهای کشور	
	تواتر	<input type="checkbox"/> یکبار برای همیشه یک بار در: <input type="checkbox"/> ماه <input type="checkbox"/> فصل <input type="checkbox"/> هر 4 سال	
	تعداد بار مراجعه حضوری	مراجعه حضوری ندارد	
	هزینه ارایه خدمت (ریال) به خدمت گیرندگان	مبلغ (مبالغ)	شماره حساب (های) بانکی
	رایگان		<input type="checkbox"/>
			<input type="checkbox"/>
			<input type="checkbox"/>
آدرس دقیق و مستقیم خدمت در وبگاه در صورت الکترونیکی بودن همه یا بخشی از آن			
Mojavez.ir			
نام سامانه مربوط به خدمت در صورت الکترونیکی بودن همه یا بخشی از آن:		سامانه امور کارگزاران دریایی و بندری	
مرحله خدمت	نوع ارائه	رسانه ارتباطی خدمت	
در مرحله اطلاع رسانی خدمت	<input checked="" type="checkbox"/> الکترونیکی	<input checked="" type="checkbox"/> اینترنتی (مانند وبگاه دستگاه) <input type="checkbox"/> تلفن همراه (برنامه کاربردی) <input checked="" type="checkbox"/> پست الکترونیک <input checked="" type="checkbox"/> ارسال پستی <input checked="" type="checkbox"/> تلفن گویا یا مرکز تماس <input checked="" type="checkbox"/> پیام کوتاه <input type="checkbox"/> سایر (با ذکر نحوه دسترسی)	
	<input type="checkbox"/> غیر الکترونیکی	<input type="checkbox"/> جهت احراز اصالت فرد <input type="checkbox"/> جهت احراز اصالت مدرک <input type="checkbox"/> نبود زیرساخت ارتباطی مناسب <input type="checkbox"/> سایر:	مراجعه به دستگاه: <input type="checkbox"/> ملی <input type="checkbox"/> استانی <input type="checkbox"/> شهرستانی
در مرحله درخواست خدمت	<input checked="" type="checkbox"/> الکترونیکی	<input checked="" type="checkbox"/> اینترنتی (مانند وبگاه دستگاه) <input type="checkbox"/> تلفن همراه (برنامه کاربردی) <input checked="" type="checkbox"/> پست الکترونیک <input type="checkbox"/> ارسال پستی <input checked="" type="checkbox"/> تلفن گویا یا مرکز تماس <input type="checkbox"/> پیام کوتاه <input type="checkbox"/> دفاتر پیشخوان شماره قرارداد واگذاری خدمات به دفاتر پیشخوان: <input type="checkbox"/> عناوین مشابه دفاتر پیشخوان <input type="checkbox"/> سایر (با ذکر نحوه دسترسی)	
	<input type="checkbox"/> غیر الکترونیکی	<input type="checkbox"/> جهت احراز اصالت فرد <input type="checkbox"/> جهت احراز اصالت مدرک <input type="checkbox"/> نبود زیرساخت ارتباطی مناسب <input type="checkbox"/> سایر:	مراجعه به دستگاه: <input type="checkbox"/> ملی <input type="checkbox"/> استانی <input type="checkbox"/> شهرستانی
مرحله تولید خدمت (فرایند داخل دستگاه یا ارتباط با دیگر دستگاه ها)	<input checked="" type="checkbox"/> الکترونیکی	<input checked="" type="checkbox"/> اینترنتی (مانند درگاه دستگاه) <input type="checkbox"/> اینترنتی (مانند اینترانت داخلی دستگاه یا ERP) <input type="checkbox"/> پست الکترونیک <input type="checkbox"/> سایر (با ذکر نحوه دسترسی)	
	<input type="checkbox"/> غیر الکترونیکی	<input type="checkbox"/> جهت احراز اصالت فرد <input type="checkbox"/> جهت احراز اصالت مدرک <input type="checkbox"/> نبود زیرساخت ارتباطی مناسب <input type="checkbox"/> سایر:	مراجعه حضوری

6- نحوه دسترسی به خدمت

		<input checked="" type="checkbox"/> الکترونیکی <input checked="" type="checkbox"/> ایترنتی (مانند وبگاه دستگاه) <input type="checkbox"/> تلفن همراه (برنامه کاربردی) <input checked="" type="checkbox"/> پست الکترونیک <input checked="" type="checkbox"/> ارسال پستی <input type="checkbox"/> تلفن گویا یا مرکز تماس <input checked="" type="checkbox"/> پیام کوتاه <input type="checkbox"/> دفاتر پیشخوان شماره قرارداد واگذاری خدمات به دفاتر پیشخوان: <input type="checkbox"/> عناوین مشابه دفاتر پیشخوان <input type="checkbox"/> سایر (با ذکر نحوه دسترسی)		<input type="checkbox"/> غیر الکترونیکی		در مرحله ارائه خدمت	
		جهت احراز اصالت فرد <input type="checkbox"/> جهت احراز اصالت مدرک <input type="checkbox"/> نبود زیرساخت ارتباطی مناسب <input type="checkbox"/> سایر: <input type="checkbox"/>		مراجع به دستگاه: <input type="checkbox"/> ملی <input type="checkbox"/> استانی <input type="checkbox"/> شهرستانی		ذکر صورت مراجعه حضوری	
		نام سامانه های دیگر		فیلدهای مورد تبادل		استخدام الکترونیکی <input type="checkbox"/> غیر الکترونیکی	
		بانک اطلاعاتی اتوماسیون اداری سامانه جامع دریایی سامانه مالی (نماد) سامانه Gcoms سامانه CCS سامانه آموزش لجستیک بندری		به خط online دستهای (Batch)		استخدام الکترونیکی <input type="checkbox"/> غیر الکترونیکی	
		نام دستگاه دیگر		مبلغ (در صورت پرداخت هزینه)		اگر استخدام غیر الکترونیکی است، استخدام توسط:	
		سازمان تامین اجتماعی محل کارهای سابق روزنامه رسمی جمهوری اسلامی ایران سازمان ثبت احوال کشور سازمان امور مالیاتی کشور وزارت آموزش و پرورش سازمان نظام وظیفه		سوابق بیمه گذاران تاییدیه سابقه کار آخرین آگهی تغییرات و آگهی تاسیس شرکت اطلاعات هویتی افراد گواهی ماده 186 قانون مالیات های مستقیم مدرک تحصیلی وضعیت نظام وظیفه		<input type="checkbox"/> دستگاه <input checked="" type="checkbox"/> مراجعه کننده <input type="checkbox"/> دستگاه <input checked="" type="checkbox"/> مراجعه کننده <input type="checkbox"/> دستگاه <input checked="" type="checkbox"/> مراجعه کننده <input type="checkbox"/> دستگاه <input checked="" type="checkbox"/> مراجعه کننده <input type="checkbox"/> دستگاه <input checked="" type="checkbox"/> مراجعه کننده <input type="checkbox"/> دستگاه <input checked="" type="checkbox"/> مراجعه کننده	
		1- صدور مجوز فعالیت 2- تمدید مجوز فعالیت 3- تجدید مجوز فعالیت 4- انحلال شرکت		9- عناوین فرایندهای خدمت			

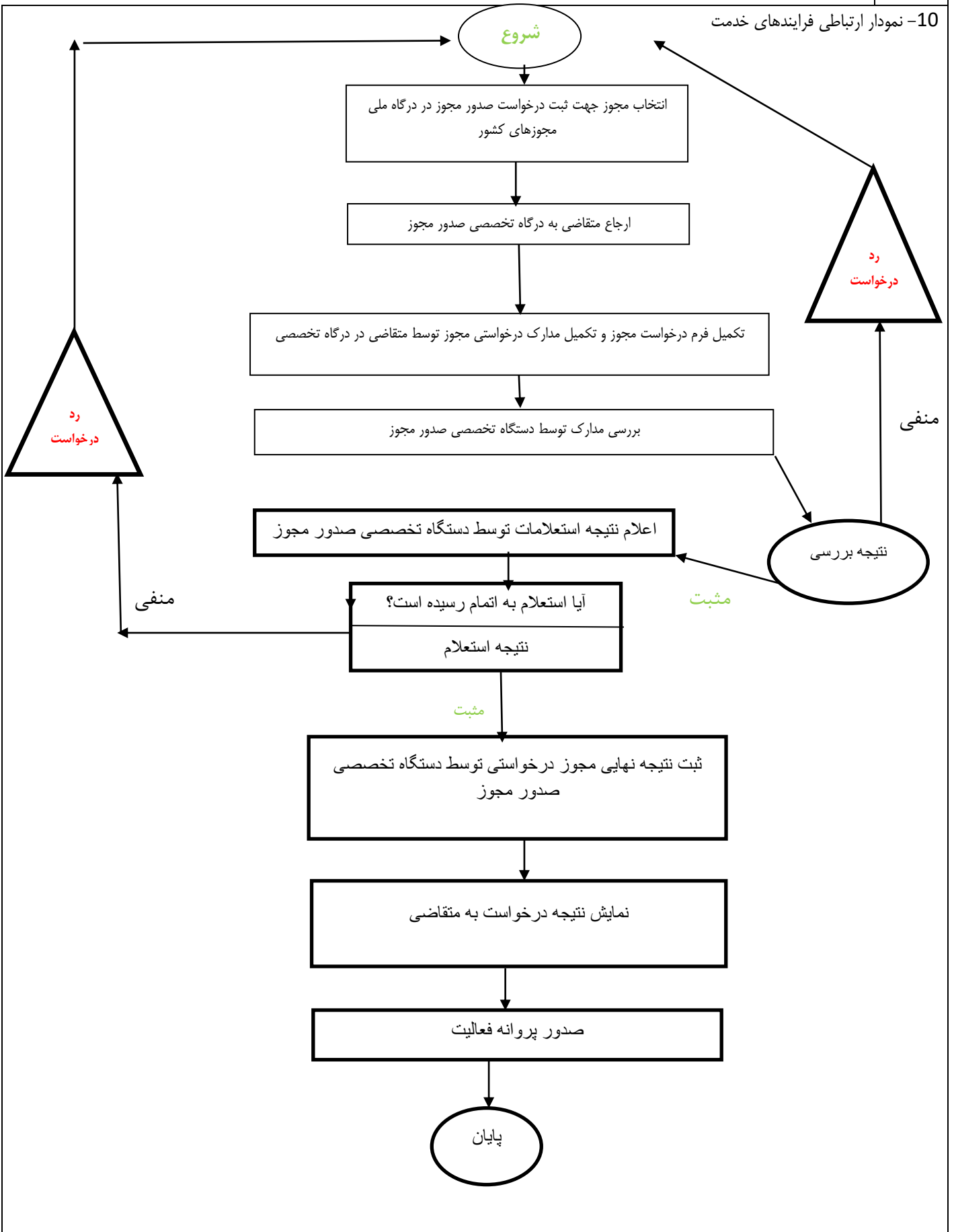

واحد مربوط: اداره کل امور بندری	پست الکترونیک: aziaee@pmo.ir	تلفن: 84933203	نام و نام خانوادگی تکمیل کننده فرم: ابوالفضل ضیایی مهرجردی
---------------------------------	---------------------------------	----------------	---