

1- عنوان خدمت: صدور پروانه فعالیت کمک و نجات دریایی		2- شناسه خدمت : 13012962112	
3- ارائه دهنده خدمت	نام دستگاه اجرایی: سازمان بنادر و دریانوردی		
	نام دستگاه مادر: وزارت راه و شهرسازی		
شرح خدمت		این خدمت شامل صدور ، تمدید ، تجدید و انحلال شرکت می باشد.	
نوع خدمت	<input type="checkbox"/> خدمت به شهروندان (G2C) <input checked="" type="checkbox"/> خدمت به کسب و کار (G2B) <input type="checkbox"/> خدمت به دیگر دستگاه های دولتی (G2G)	شرکتهای کارگزاری دریایی و بندری	
ماهیت خدمت	<input checked="" type="checkbox"/> حاکمیتی	<input type="checkbox"/> تصدی گری	
سطح خدمت	<input checked="" type="checkbox"/> ملی <input type="checkbox"/> منطقه ای <input checked="" type="checkbox"/> استانی <input type="checkbox"/> شهری <input type="checkbox"/> روستایی		
رویداد مرتبط با:	<input type="checkbox"/> تولد <input type="checkbox"/> آموزش <input type="checkbox"/> سلامت <input type="checkbox"/> مالیات <input checked="" type="checkbox"/> کسب و کار <input type="checkbox"/> تاسیسات شهری <input type="checkbox"/> بیمه <input type="checkbox"/> ازدواج <input type="checkbox"/> بازنشستگی <input type="checkbox"/> مدارک و گواهینامهها <input type="checkbox"/> وفات <input type="checkbox"/> سایر	<input type="checkbox"/> ثبت مالکیت <input type="checkbox"/> سایر	
نحوه آغاز خدمت	<input checked="" type="checkbox"/> تقاضای گیرنده خدمت <input type="checkbox"/> تشخیص دستگاه <input type="checkbox"/> سایر:	<input type="checkbox"/> فرارسیدن زمانی مشخص <input type="checkbox"/> رخداد رویدادی مشخص	
4- مشخصات خدمت	عنوان مدرک		توضیحات
	تصویر کارت نظام وظیفه یا معافیت دائم مدیر عامل رئیس و اعضای هیئت مدیره		
	تصویر مدرک تحصیلی مدیر عامل رئیس و اعضای هیئت مدیره		
	عکس پرسنلی جدید (4*3) مدیرعامل		
	تصویر گواهی سابقه بیمه مدیر عامل رئیس و اعضای هیئت مدیره		
	تصویر حکم کارگزینی برای مدیر عامل رئیس و اعضای هیئت مدیره (حسب مورد)		
	تصویر تاییدیه سابقه کار از بخش خصوصی یا دولتی مدیر عامل		
	تصویر گواهی عدم اعتیاد مدیر عامل ، رئیس و اعضای هیئت مدیره		
	تصویر گواهینامه آموزشی مورد تایید سازمان برای مدیر عامل		
	تصویر آگهی تاسیس شرکت در روزنامه رسمی کشور		
	تصویر اساسنامه شرکت		
	تصویر آگهی آخرین تغییرات شرکت در روزنامه رسمی کشور ( حسب مورد )		
	تصویر گواهی ماده 186 قانون مالیات های مستقیم		
تصویر سند مالکیت یا اجاره نامه دفتر مرکزی			
ارائه تضمین به مبلغ پنجاه میلیون ریال به امور مالی سازمان بنادر و دریانوردی در زمان دریافت مجوز			

	قوانین و مقررات بالادستی	آیین نامه تاسیس شرکتهای و موسسات کارگزاران دریایی و بندری شرکتهای کمک و نجات دریایی مصوب شورای عالی هماهنگی ترابری کشور 1365 / هیأت مقررات زدایی و بهبود محیط کسب و کار سال 1400/12/24		
جزئیات خدمت 5-	آمار تعداد خدمت گیرندگان	2 خدمت گیرندگان در: <input type="checkbox"/> ماه <input type="checkbox"/> فصل <input type="checkbox"/> سال		
	متوسط مدت زمان ارایه خدمت:	30 روز کاری مطابق مصوبات درگاه ملی مجوزهای کشور		
	تواتر	<input type="checkbox"/> یکبار برای همیشه		
	تعداد بار مراجعه حضوری	مراجعه حضوری ندارد		
	هزینه ارایه خدمت(ریال) به خدمت گیرندگان	مبلغ(مبالغ)	شماره حساب (های) بانکی	پرداخت بصورت الکترونیک
	آدرس دقیق و مستقیم خدمت در وبگاه در صورت الکترونیکی بودن همه یا بخشی از آن			
6- نحوه دسترسی به خدمت	Mojavez.ir			
	نام سامانه مربوط به خدمت در صورت الکترونیکی بودن همه یا بخشی از آن: سامانه امور کارگزاران دریایی و بندری			
	مراحل خدمت	نوع ارائه	رسانه ارتباطی خدمت	
	در مرحله اطلاع رسانی خدمت	<input checked="" type="checkbox"/> الکترونیکی	<input checked="" type="checkbox"/> اینترنتی (مانند وبگاه دستگاه) <input type="checkbox"/> تلفن همراه (برنامه کاربردی) <input checked="" type="checkbox"/> پست الکترونیک <input checked="" type="checkbox"/> ارسال پستی <input checked="" type="checkbox"/> تلفن گویا یا مرکز تماس <input checked="" type="checkbox"/> پیام کوتاه <input type="checkbox"/> سایر(باذکر نحوه دسترسی)	
		<input type="checkbox"/> غیر الکترونیکی	<div style="display: flex;"> <div style="writing-mode: vertical-rl; transform: rotate(180deg);">مراجعه حضوری</div> <div style="margin-left: 10px;"> <input type="checkbox"/> جهت احراز اصالت فرد  <input type="checkbox"/> جهت احراز اصالت مدرک  <input type="checkbox"/> نبود زیرساخت ارتباطی مناسب  <input type="checkbox"/> سایر: </div> </div> مراجعه به دستگاه: <input type="checkbox"/> ملی <input type="checkbox"/> استانی <input type="checkbox"/> شهرستانی	
	در مرحله درخواست خدمت	<input checked="" type="checkbox"/> الکترونیکی	<input checked="" type="checkbox"/> اینترنتی (مانند وبگاه دستگاه) <input type="checkbox"/> تلفن همراه (برنامه کاربردی) <input checked="" type="checkbox"/> پست الکترونیک <input type="checkbox"/> ارسال پستی <input checked="" type="checkbox"/> تلفن گویا یا مرکز تماس <input type="checkbox"/> پیام کوتاه <input type="checkbox"/> دفاتر پیشخوان شماره قرارداد واگذاری خدمات به دفاتر پیشخوان: <input type="checkbox"/> عناوین مشابه دفاتر پیشخوان <input type="checkbox"/> سایر(باذکر نحوه دسترسی)	
		<input type="checkbox"/> غیر الکترونیکی	<div style="display: flex;"> <div style="writing-mode: vertical-rl; transform: rotate(180deg);">مراجعه حضوری</div> <div style="margin-left: 10px;"> <input type="checkbox"/> جهت احراز اصالت فرد  <input type="checkbox"/> جهت احراز اصالت مدرک  <input type="checkbox"/> نبود زیرساخت ارتباطی مناسب  <input type="checkbox"/> سایر: </div> </div> مراجعه به دستگاه: <input type="checkbox"/> ملی <input type="checkbox"/> استانی <input type="checkbox"/> شهرستانی	
	مرحله تولید خدمت (فرایند داخل دستگاه یا ارتباط با دیگر دستگاه ها)	<input checked="" type="checkbox"/> الکترونیکی	<input checked="" type="checkbox"/> اینترنتی (مانند درگاه دستگاه) <input type="checkbox"/> اینترنتی (مانند اینترانت داخلی دستگاه یا ERP) <input type="checkbox"/> پست الکترونیک <input type="checkbox"/> سایر (باذکر نحوه دسترسی)	
<input type="checkbox"/> غیر الکترونیکی		<div style="display: flex;"> <div style="writing-mode: vertical-rl; transform: rotate(180deg);">مراجعه حضوری</div> </div>		

<input type="checkbox"/> الکترونیکی <input checked="" type="checkbox"/> اینترنتی (مانند وبگاه دستگاه) <input type="checkbox"/> تلفن همراه (برنامه کاربردی) <input checked="" type="checkbox"/> پست الکترونیک <input type="checkbox"/> ارسال پستی <input type="checkbox"/> تلفن گویا یا مرکز تماس <input checked="" type="checkbox"/> پیام کوتاه <input type="checkbox"/> دفاتر پیشخوان شماره قرارداد واگذاری خدمات به دفاتر پیشخوان: <input type="checkbox"/> عناوین مشابه دفاتر پیشخوان <input type="checkbox"/> سایر (با ذکر نحوه دسترسی)		<input checked="" type="checkbox"/> الکترونیکی		در مرحله ارائه خدمت		
		<input type="checkbox"/> غیر الکترونیکی				
مراجع به دستگاه: <input type="checkbox"/> ملی <input type="checkbox"/> استانی <input type="checkbox"/> شهرستانی		<input type="checkbox"/> جهت احراز اصالت فرد <input type="checkbox"/> جهت احراز اصالت مدرک <input type="checkbox"/> نبود زیرساخت ارتباطی مناسب <input type="checkbox"/> سایر:		ذکر صورت مراجعه حضوری		
استعلام غیر الکترونیکی	استعلام الکترونیکی		فیلدهای مورد تبادل			نام سامانه های دیگر
	Batch	online	فیلدهای مورد تبادل	نام سامانه های دیگر	نام سامانه های دیگر	
<input type="checkbox"/>	<input type="checkbox"/>	<input checked="" type="checkbox"/>		بانک اطلاعاتی اتوماسیون اداری		
<input type="checkbox"/>	<input type="checkbox"/>	<input checked="" type="checkbox"/>		سامانه جامع دریایی		
<input type="checkbox"/>	<input checked="" type="checkbox"/>	<input type="checkbox"/>		سامانه مالی (نماد)		
<input checked="" type="checkbox"/>	<input type="checkbox"/>	<input type="checkbox"/>		سامانه Gcoms		
<input type="checkbox"/>	<input type="checkbox"/>	<input checked="" type="checkbox"/>		سامانه CCS		
<input type="checkbox"/>	<input type="checkbox"/>	<input checked="" type="checkbox"/>		سامانه آموزش لجستیک بندری		
اگر استعلام غیر الکترونیکی است، استعلام توسط:		<input type="checkbox"/> دستگاه <input checked="" type="checkbox"/> مراجعه کننده	<input type="checkbox"/> دستگاه <input checked="" type="checkbox"/> مراجعه کننده	<input type="checkbox"/> دستگاه <input checked="" type="checkbox"/> مراجعه کننده	<input type="checkbox"/> دستگاه <input checked="" type="checkbox"/> مراجعه کننده	
نام دستگاه دیگر		نام سامانه های دیگر	فیلدهای مورد تبادل	مبلغ (در صورت پرداخت هزینه)	استعلام الکترونیکی	
نام دستگاه دیگر		نام سامانه های دیگر	فیلدهای مورد تبادل	مبلغ (در صورت پرداخت هزینه)	استعلام الکترونیکی	
سازمان تامین اجتماعی		سازمان ثبت احوال کشور	سوابق بیمه گذاران		<input type="checkbox"/> دستگاه <input checked="" type="checkbox"/> مراجعه کننده	
محل کارهای سابق مراجعه کننده		سازمان امور مالیاتی کشور	تاییدیه سابقه کار		<input type="checkbox"/> دستگاه <input checked="" type="checkbox"/> مراجعه کننده	
روزنامه رسمی جمهوری اسلامی ایران		وزارت آموزش و پرورش	آخرین آگهی تغییرات و آگهی تاسیس شرکت		<input type="checkbox"/> دستگاه <input checked="" type="checkbox"/> مراجعه کننده	
سازمان ثبت احوال کشور		سازمان امور مالیاتی کشور	اطلاعات هویتی افراد		<input type="checkbox"/> دستگاه <input type="checkbox"/> مراجعه کننده	
سازمان امور مالیاتی کشور		وزارت آموزش و پرورش	گواهی ماده 186 قانون مالیات های مستقیم		<input type="checkbox"/> دستگاه <input type="checkbox"/> مراجعه کننده	
سازمان آموزش و پرورش		سازمان نظام وظیفه	مدرک تحصیلی		<input type="checkbox"/> دستگاه <input checked="" type="checkbox"/> مراجعه کننده	
سازمان نظام وظیفه			وضعیت نظام وظیفه		<input type="checkbox"/> دستگاه <input checked="" type="checkbox"/> مراجعه کننده	
1- صدور مجوز فعالیت 2- تمدید مجوز فعالیت 3- تجدید مجوز فعالیت 4- انحلال شرکت						
9- عناوین فرایندهای خدمت						

7- ارتباط خدمت با سایر سامانه ها (بانکهای اطلاعاتی) در دستگاه

8- ارتباط خدمت با سایر دستگاههای دیگر

9- عناوین  
فرایندهای خدمت

-5

-6

-7

-8

- نمودار ارتباطی فرایندهای خدمت

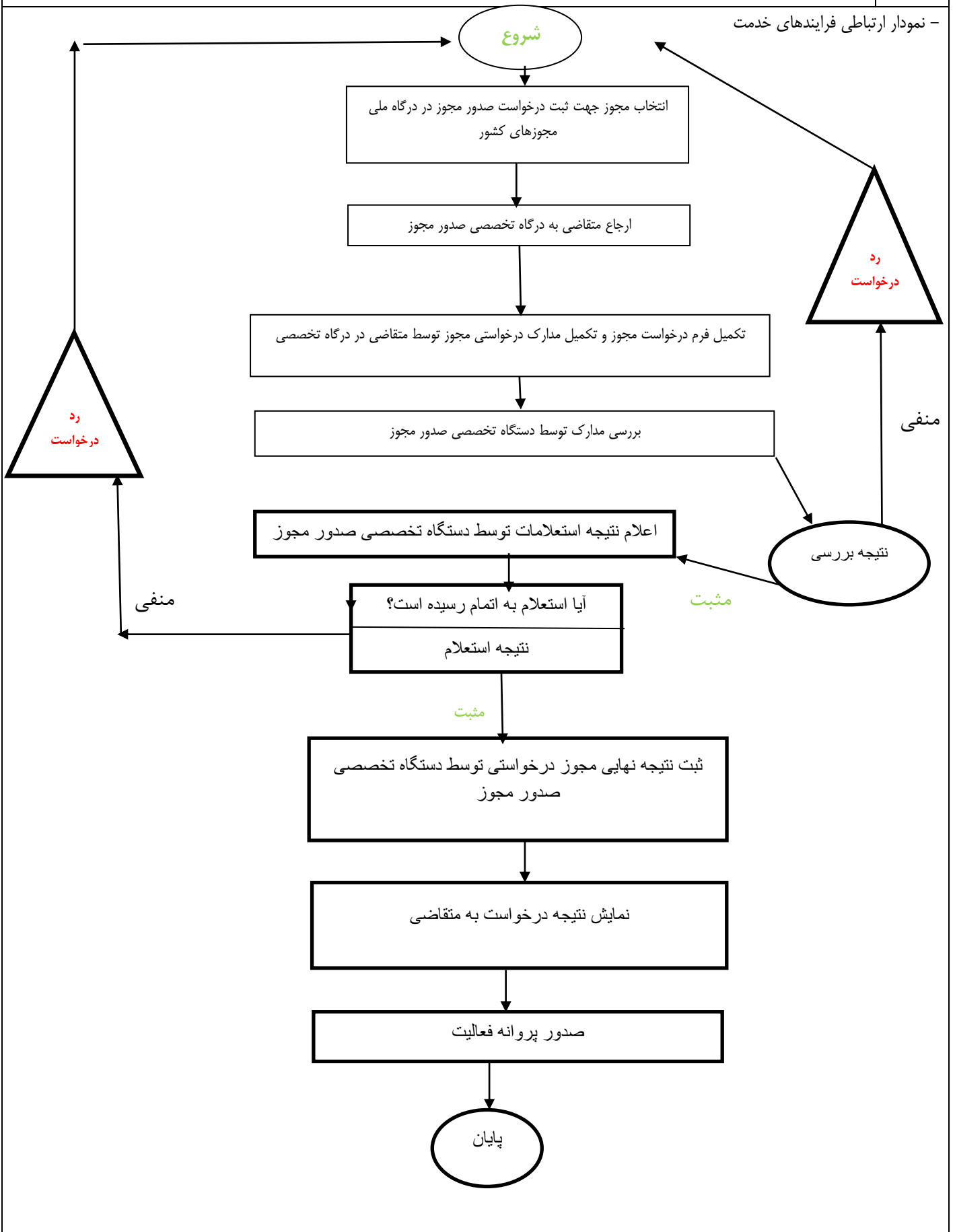

واحد مربوط: اداره کل امور بندری	پست الکترونیک: aziaee@pmo.ir	تلفن: 84933203	نام و نام خانوادگی تکمیل کننده فرم: ابوالفضل ضیایی مهرجودی
---------------------------------	---------------------------------	----------------	---