

# سامانه جامع مدیریت و نظارت بر سواحل

راهنمای استفاده از سامانه

سازمان بنادر و دریانوردی

## راهنمای کار با سامانه جامع

### مدیریت و نظارت بر سواحل کشور

#### جهت متقاضیان احداث سازه و تأسیسات دریایی

**نکته مهم: متقاضیان محترم فقط با یکبار ثبت نام در این سامانه می توانند درخواست های متعدد جهت تشکیل پرونده برای موافقت اولیه، صدور مجوزها ساخت، بهره برداری و تمدید مجوز بهره برداری مربوط به طرح را انجام داده و نیازی به ثبت نام مجدد برای هر درخواست در سامانه را نخواهید داشت.**

## متقاضیان محترم لطفاً نکات ذیل را با دقت مطالعه نموده و به آن توجه کامل داشته باشید

- این راهنما به صورت گام به گام تهیه گردیده و با مطالعه دقیق آن می توانید در کمترین زمان ممکن نسبت به تشکیل پرونده و ارسال درخواست خود اقدام نمایید.
- مراحل مشروحه ذیل در روند انجام درخواست شما صورت خواهد گرفت که با مطالعه آن و توجه به نکات اعلام شده ثبت درخواست شما به سهولت انجام خواهد پذیرفت.

### **ثبت نام در سامانه:** انجام درج ایمیل معتبر و تعریف گذرواژه توسط متقاضی

**نکته مهم:** در این مرحله ایمیلی توسط سامانه به ایمیل کاربر ارسال خواهد شد که حاوی نام کاربری و رمز عبور متقاضی می باشد. لازم است متقاضی برای فعال شدن حساب کاربری، به ایمیل خود مراجعه نموده و نسبت به کلیک بر روی گزینه مشخص شده اقدام تا بدینوسیله سامانه اجازه ورود را برای متقاضی ایجاد نماید. متذکر می شود در صورت عدم انجام این فعالیت ادامه کار برای مراحل بعدی با سامانه مقدور نخواهد بود.

**ورود مجدد به سامانه:** پس از ورود به سامانه و مشاهده صفحه نمایش داده شده (ویرایش) نسبت به بازنگری و ویرایش مجدد مشخصات در صورت لزوم اقدام نمایید.

**انتخاب گزینه ثبت درخواست:** پس از نمایش صفحه نخست سامانه گزینه ثبت درخواست را انتخاب کرده که پس از ورود به آن با سه بخش: **مشخصات عمومی** - **مشخصات فنی** - **مدارک مورد نیاز** مواجه خواهید شد که می بایست به صورت کامل تکمیل گردد.

**بخش اول - مشخصات عمومی شامل:** نوع درخواست- کاربری- استان- اداره کل/مدیریت- نوع سازه- مجوز مرتبط- شماره درخواست نامه- تاریخ نامه - مهندسین مشاور- میزان سرمایه گذاری (به تومان)- میزان اشتغال به کار (به نفر)- طول جغرافیایی E و عرض جغرافیایی N (درجه، دقیقه و ثانیه) می باشد.

پس از تکمیل این بخش قبل از کلیک بر روی دکمه ذخیره در صورت انصراف و نیاز مجدد به تکمیل آن از ابتداء تا انتها می توانید بر روی دکمه **حالت اولیه** کلیک نمایید.

**نکته مهم:** ضروریست متقاضیان ( اشخاص حقیقی/حقوقی) نسبت به ارسال درخواست خود بصورت نامه (فیزیکی) که دارای شماره و تاریخ باشد به اداره کل/مدیریت ذیربط استان اقدام نمایند. لازم است که (شماره درخواست نامه- تاریخ نامه) که قرار است ارسال نمایید را در سامانه (در پاراگراف بالا که با رنگی آبی مشخص گردیده) ثبت نمایید. (به راهنما سامانه مراجع شود)

**بخش دوم - مشخصات فنی شامل:** منظور نوع سازه های مورد درخواست متقاضی است و می توان از قبیل موج شکن- اسکله- استحصال اراضی- سکو- داک خشک و تر- دایک- نصب خطوط لوله- شناور طرح و ..... نامبرد که می بایست در سامانه به صورت تفکیک انتخاب شده و ابعاد آن نیز درج گردد.

**نکته:** پس از تکمیل این بخش قبل از کلیک بر روی دکمه ذخیره در صورت انصراف و نیاز مجدد به تکمیل آن از ابتداء تا انتها می توانید بر روی دکمه **حالت اولیه** کلیک نمایید.

## **بخش سوم - مدارک مورد نیاز: رعایت نکات مشروحه ذیل جهت مدارک مورد نیاز الزامیست.**

- ارائه کلیه مدارک خواسته شده ضروریست، لذا در صورت عدم تکمیل مدارک پرونده متقاضی در کمیته صدور مجوز سازه های دریایی طرح و بررسی نخواهد شد.
- تمامی فایل ها به صورت واضح، خوانا و با فرمت فایل pdf بارگذاری شود.
- از بارگذاری مدارک به صورت rar خود داری نمایید.
- مدارکی که بیش از یک صفحه می باشند مانند اساسنامه، مطالعات، نقشه ها و ... لازم است در یک فایل pdf جمع و بارگذاری شود.
- در صورت بارگذاری اشتباه فایل مدرک، مجدداً می توانید فایل مورد نظر را بارگذاری نمایید.
- در صورت عدم خوانا بودن مدارک و یا عدم تکمیل مدارک مورد نیاز پرونده عودت داده خواهد شد.
- **نکته مهم: مدارک های مربوط به موافقت ارگانهای ذیربط استانی شامل:**
  - اداره کل حفاظت محیط زیست استان (دارای اعتبار) - اداره کل منابع طبیعی استان - اداره کل راه و شهرسازی استان (در صورتی که محل طرح در محدوده شهری واقع شده باشد) - فرماندهی دریابانی ناجا - موافقت اداره کل گمرک استان ( در صورت صادرات به خارج از کشور) - موافقت مناطق آزاد و یا ویژه اقتصادی (در صورتی که اجرای طرح در مناطق مذکور واقع شده باشد) - موافقت وزارت نیرو در ارتباط با قانون تقسیم عادلانه آب (برای طرح هایی که در داخل رودخانه های قابل کشتیرانی می باشند) - سند مالکیت و یا قرارداد معتبر اجاره زمین ، الزامیست ممهور به مهر کپی برابر اصل که توسط دفاتر رسمی اسناد انجام می پذیرد بوده و پس از اسکن مدارک فایل مربوطه با فرمت pdf به صورت واضح، خوانا در سامانه بار گذاری گردد.

- پس از انجام مراحل فوق و قبل از ارجاع مدارک برای استان متقاضی می تواند مدارک خود را در بخش های مربوط به **مشخصات عمومی - مشخصات فنی و مدارک مورد نیاز** که در راهنما توضیح داده خواهد شد. مجدداً مورد بازبینی قرار داده و در صورت نیاز به ویرایش و اصلاحات و یا بارگذاری مجدد مدارک اقدام نموده و پس از آن نسبت به ارجاع پرونده اقدام نماید.

- تا قبل از ارجاع پرونده قادر به انجام ویرایش و یا حذف کامل آن می باشید.
- پس از ارجاع پرونده قادر به انجام ویرایش و یا حذف کامل آن نبوده و در بخش **گزینه وضعیت** (در مراحل بعدی این راهنما توضیح داده خواهد شد) می توانید روند طی شده برای پرونده را مشاهده نمایید.

**نکته مهم:** یاد آوری می نماید این سامانه به صورتی تهیه شده است که اگر هر زمان در حین فعالیت با آن بهر علتی نتوانستید مراحل انجام پرونده را کامل نمایید. نیازی به تشکیل پرونده مجدد نداشته و پرونده تشکیل شده موجود همچنان قابلیت انجام ادامه فعالیت را دارد. می توانید با ورود مجدد به سامانه و انتخاب همان پرونده به انجام مراحل بعدی فعالیت خود اقدام و پرونده را تکمیل نمایید.

## مراحل انجام فعالیت پس از ارجاع پرونده توسط متقاضی

- پس از ارجاع پرونده از سوی متقاضی، پرونده برای کارشناسان بندر جهت بررسی ارسال می‌گردد. در زمان بررسی پرونده چنانچه نقص یا نواقصی مشاهده شود. در گزینه **وضعیت** (در مراحل بعدی این راهنما توضیح داده خواهد شد) توضیحات لازم توسط کارشناسان بندر ثبت و پرونده جهت رفع نقص به متقاضی عودت داده خواهد شد. متقاضی موظف است با مراجعه به پرونده و مطالعه گزینه **وضعیت**، نسبت به رفع نواقص اعلام شده اقدام و مجدداً پرونده را برای کارشناسان بندر ارجاع نماید. شایان ذکر است این روند تا تأیید اولیه پرونده از سوی کارشناسان بندر به همین صورت ادامه خواهد داشت.
- پس از تأیید پرونده توسط کارشناسان بندر و ارجاع آن به ستاد (مرکز) پرونده مزبور توسط کارشناسان دبیرخانه کمیته صدور مجوز سازه های دریایی مورد بررسی قرار خواهد گرفته و در صورت داشتن نقص مدارک، پرونده به استان ارجاع و از طریق کارشناسان بندر جهت انجام اصلاحات به متقاضی عودت داده خواهد شد.
- در صورت تأیید مدارک توسط کارشناسان دبیرخانه کمیته صدور مجوز سازه های دریایی، پرونده در دستور کار کمیته صدور مجوز سازه های دریایی قرار خواهد گرفت و پس از تعیین زمان برگزاری جلسه از متقاضی به همراه مشاور طرح دعوت می‌گردد جهت شرکت در جلسه مورد نظر از طریق ویدئو کنفرانس در اداره کل بندر و یا در حضور در ستاد در جلسه شرکت نمایند.
- پس از طرح موضوع در کمیته یاد شده در صورت تأیید آن جهت صدور مجوز یا رفع نقص و یا عدم تأیید طرح مراتب به صورت کتبی به متقاضی اعلام خواهد شد.
- پس از صدور مجوز، ضمن ضمیمه شدن آن به پرونده و ارجاع پرونده به متقاضی از طریق سامانه، اصل مجوز نیز به اداره کل بندر ارسال تا از آن طریق به متقاضی ارائه گردد.

**نکته مهم:** با توجه به اعلام شماره تلفن همراه از سوی متقاضی به سامانه، لذا تمامی روند های تعریف شده از نظر ارجاعات پرونده از طریق پیامک به متقاضی اطلاع رسانی می شود. توجه داشته باشید که شماره تلفن همراه و سایر شماره های تلفن تماس - دورنگار- آدرس که جهت برقراری ارتباط با شما ضروریست به صورت صحیح در سامانه وارد گردد. در غیر این صورت مسئولیت آن به عهده متقاضی می باشد. قابل ذکر است در صورت عدم دریافت پیامک و یا مشکل با سامانه برای راهنمایی با شماره تلفن ۰۲۱-۸۴۹۳۲۲۷۷ تماس حاصل نمایید.

**نکته مهم:** در صورتی که قبلاً در سامانه ثبت نام کرده اید نیازی به ثبت نام مجدد نداشته و به صفحه ۶ این راهنما مراجعه نمایید.

### نحوه ثبت نام

در صفحه نخست سامانه بر روی گزینه **ثبت نام** کلیک نمایید (شکل ۱)

(شکل ۱)

با وارد کردن نشانی پست الکترونیکی معتبر، شماره تلفن همراه، ثبت گذر واژه (می توانید طبق دستور العمل سامانه به صورت اختیاری انجام دهید) و تکرار گذر واژه، بر روی گزینه **ثبت نام** کلیک نموده تا در این مرحله ثبت نام اولیه انجام پذیرد. و در صورت انصراف و یا تغییر اطلاعات می توانید بر روی دکمه **حالت اولیه** کلیک نمایید. (شکل 2)

(شکل 2)

پس از پایان این مرحله ایمیلی توسط سامانه به ایمیل شما ارسال خواهد شد که حاوی نام کاربری و رمز عبور متقاضی می باشد. لازم است متقاضی جهت فعال شدن کاربری، به ایمیل مراجعه و نسبت به کلیک بر روی گزینه مورد نظر اقدام نماید تا اجازه ورود به سامانه برای متقاضی مهیا شود.

**متذکر می شود در صورت عدم انجام این فعالیت ادامه کار برای مراحل بعدی با سامانه مقدور نخواهد بود.**

## نحوه ورود به سامانه

در صفحه نخست سامانه بر روی گزینه ورود کلیک نمایید. (شکل 3)

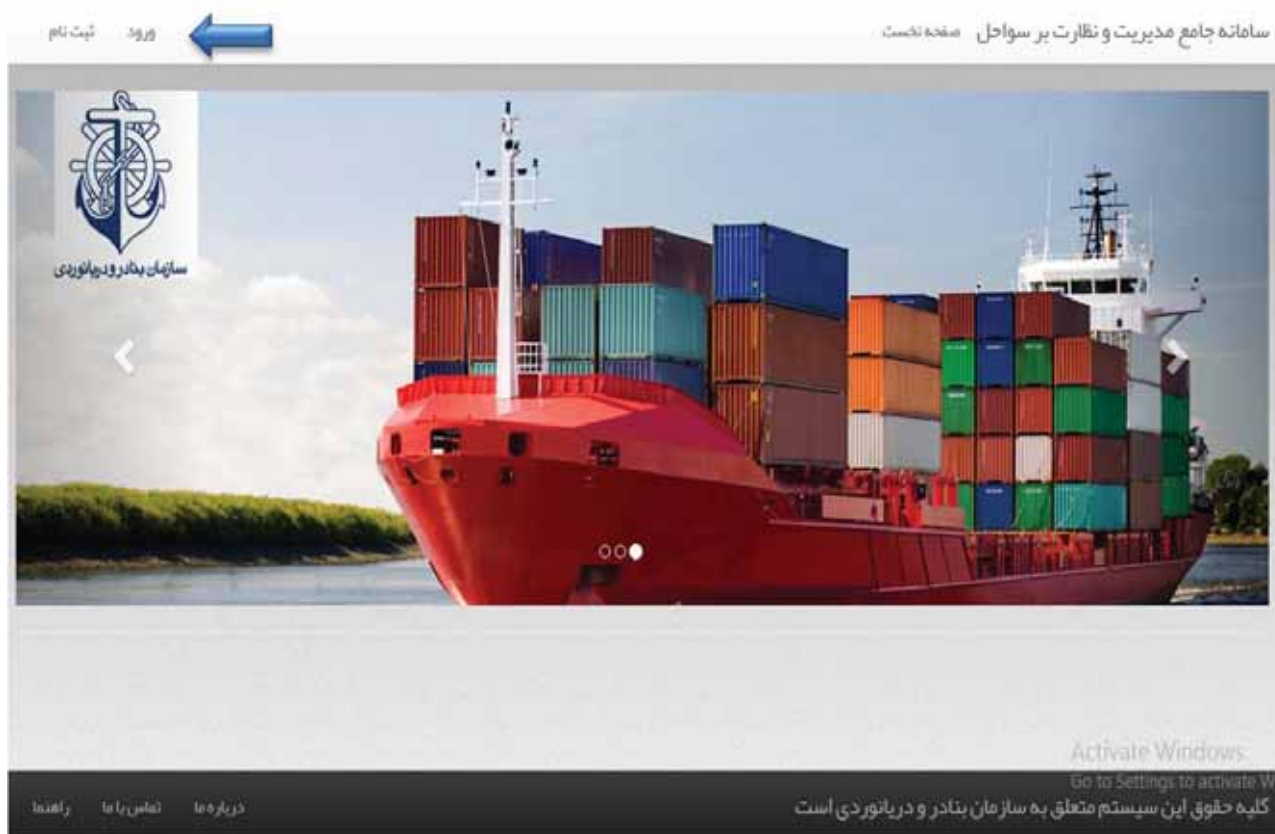

(شکل 3)

با وارد نمودن ایمیل معتبر و گذر واژه خود و کلیک بر روی گزینه **ورود** وارد سیستم شوید. (شکل 4)

(شکل 4)

با کلیک بر روی گزینه ورود مخفی ایمیل و گذرواژه شما برای ورودهای بعدی شما ذخیره خواهد شد.

## ویرایش کاربر

پس از اولین ورود به سامانه با صفحه ویرایش کاربر مواجه می‌شوید لازم است در این مرحله مشخصات خود را مجدداً کنترل نموده و در صورت نیاز به ویرایش نکات مورد نظر را تصحیح و سپس بر روی دکمه ذخیره کلیک نمایید. (شکل 5)

### توضیح اینکده:

- 1- تکمیل شدن تمامی فیلدهای ستاره دار الزامی بوده.
- 2- در هنگام تکمیل مشخصات خود می‌توانید با نگه داشتن موس بر روی علامت (!) از اطلاعات کمکی برای تکمیل فرم استفاده نمایید.
- 3- در این صورت دکمه ذخیره برای انجام مراحل بعد فعال خواهد شد.

(شکل 5)

سپس بر روی گزینه **ثبت درخواست مجوز** کلیک نمایید. (شکل 6)

ردیف	شماره	وضعیت	نوع درخواست	نوع کاربری	نوع سازه	اداره گل / مدیریت	زمان ثبت درخواست	آخرین اقدام کننده
توجه مهم: تقاضای محترم، لطفاً قبل از کلیک کردن بر روی دکمه ارسال جهت بررسی از تکمیل بودن اطلاعات و مدارک اطمینان حاصل نمایید.								

(شکل 6)

## مرحله اول - مشخصات عمومی

در این مرحله صفحه ایی نمایش داده می شود که حاوی بخش هایی مربوط به **مشخصات عمومی** طرح می باشد که لازم است موارد ستاره دار را تکمیل نمایید. (شکل 7)

- مشخصات عمومی مجوز** (General Specifications of License): This section contains several input fields, many of which are marked with a red asterisk (\*).
  - Request Type (نوع درخواست): Dropdown menu with "لطفا گزینه‌ای را انتخاب نمایید..."
  - Province (استان): Dropdown menu with "لطفا گزینه‌ای را انتخاب نمایید..."
  - Request Number (شماره درخواست نامه): Text input field.
  - Date (تاریخ نامه): Three dropdown menus for "انتخاب روز...", "انتخاب ماه...", and "انتخاب سال..."
  - Name of Engineer (نام مهندس مشاور): Text input field.
  - Budget (میزان سرمایه گذاری (تومان)): Text input field.
  - Other fields: "نوع کاربری", "اداره کل / مدیریت", "نوع سازه", and "مجوز مرتبط" all have dropdown menus with "لطفا گزینه‌ای را انتخاب نمایید..."
- مشخصات جغرافیایی مجوز** (Geographical Specifications of License): This section is divided into two columns: "عرض جغرافیایی - N" (Geographical Longitude - N) and "طول جغرافیایی - E" (Geographical Latitude - E). Each column has three input fields for "درجه" (Degree), "دقیقه" (Minute), and "ثانیه" (Second).

At the bottom right of the form, there are two buttons: "حالت اولیه" (Initial State) and "ذخیره" (Save).

(شکل 7)

**نوع درخواست:** با کلیک بر روی پنجره و مشاهده مجوزه ها نوع درخواست مورد نظر را انتخاب نمایید.  
(شکل 8)

(شکل 8)

**نوع کاربری:** با کلیک بر روی پنجره و مشاهده کاربری های **تجاری - نفتی، تفریحی، مسافری، صیادی، صنعتی و تأسیساتی** نوع کاربری مورد نظر را انتخاب نمایید. (شکل 9)

پنل کاربری تنظیمات کاربری \* داشبورد ثبت درخواست مجوز فهرست مجوزها آقای محمد قادری خوش آمدید! خروج

مشخصات عمومی مشخصات فنی مدارک مورد نیاز

**مشخصات عمومی مجوز**

نوع درخواست \* مجوز موافقت اولیه

استان \* لطفا گزینه‌ای را انتخاب نمایید...

نوع سازه \* لطفا گزینه‌ای را انتخاب نمایید...

شماره درخواست نامه \*

تاریخ نامه \* انتخاب روز ... انتخاب ماه ...

نام مهندس مشاور

میزان سرمایه گذاری (تومان) \* میزان اشتغال به کار (نفر) \*

**مشخصات جغرافیایی مجوز**

طول جغرافیایی - E عرض جغرافیایی - N

درجه \* درجه \*

دقیقه \* دقیقه \*

ثانیه \* ثانیه \*

ذخیره حالت اولیه

(شکل 9)

**استان:** با کلیک بر روی گزینه **استان**، استانی که قرار است طرح در آن احداث شود و یا احداث گردیده را انتخاب نمایید. (شکل 10)

پنل کاربری تنظیمات کاربری - داشبورد ثبت درخواست مجوز فهرست مجوزها آقای محمد قادری خوش آمدید خروج

مشخصات عمومی مشخصات فنی مدارک مورد نیاز

### مشخصات عمومی مجوز

نوع درخواست *	مجوز موافقت اولیه *
استان * ←	بوشهر *
نوع سازه *	لطفا گزینه‌ای را انتخاب نمایید... *
شماره درخواست نامه *	آذربایجان غربی *
تاریخ نامه *	بوشهر *
نام مهندس مشاور *	خوزستان *
میزان سرمایه گذاری (تومان) *	سیستان و بلوچستان *
	گلستان *
	گیلان *
	مازندران *
	هرمزگان *
نوع کاربری *	تقریبی *
اداره کل / مدیریت *	لطفا گزینه‌ای را انتخاب نمایید... *
انتخاب ماه ... *	انتخاب سال ... *
میزان اشتغال به کار (انفر) *	

### مشخصات جغرافیایی مجوز

طول جغرافیایی - E	عرض جغرافیایی - N
درجه *	درجه *
دقیقه *	دقیقه *
ثانیه *	ثانیه *

ذخیره حالت اولیه

(شکل 10)

**اداره کل استان مربوطه:** با کلیک بر روی گزینه **اداره کل / مدیریت** نماینده سازمان در استان را انتخاب نمایید. (شکل 11)

پنل کاربری    تنظیمات کاربری -    داشبورد    ثبت درخواست مجوز    فهرست مجوزها    آقای محمد قادری خوش آمدید    خروج

مشخصات عمومی    مشخصات فنی    مدارک مورد نیاز

### مشخصات عمومی مجوز

نوع درخواست *	مجوز موافقت اولیه *	نوع کاربری *	تقریبی *
استان *	پوشهر *	اداره کل / مدیریت *	لطفا گزینه‌ای را انتخاب نمایید...
نوع سازه *	لطفا گزینه‌ای را انتخاب نمایید...	پوشهر *	لطفا گزینه‌ای را انتخاب نمایید...
شماره درخواست نامه *			
تاریخ نامه *	انتخاب روز ...	انتخاب ماه ...	انتخاب سال ...
نام مهندس مشاور			
میزان سرمایه گذاری (تومان) *	میزان اشتغال به کار (انفر) *		

### مشخصات جغرافیایی مجوز

طول جغرافیایی - E	عرض جغرافیایی - N
درجه *	درجه *
دقیقه *	دقیقه *
ثانیه *	ثانیه *

حالت اولیه    ذخیره

(شکل 11)

**نوع سازه:** با کلیک بر روی گزینه **نوع سازه**، گزینه مورد نظر را انتخاب نمایید. (شکل 12)

- 1- **گزینه بنادر، سازه ها و تأسیسات دریایی:** استفاده جهت احداث موج شکن، اسکله، دولفین، کانال دسترسی، استحصال اراضی، فانوس دریایی، انواع سکوی دریایی، پل، راه دسترسی، پرورش ماهی در قفس
- 2- **گزینه تأسیسات صنعتی ساحلی و دریایی:** استفاده جهت نصب خطوط لوله آبیگری از دریا و آبریز به دریا، نصب گوه‌های شناور از قبیل SPM, CBM, SBM
- 3- **گزینه کارگاههای ساخت و تعمیر شناور:** استفاده جهت کارگاههای ساخت و تعمیر شناور دارای سازه دریایی اعم از موج شکن، اسکله، داک خشک، داک تر، سرسره و یا کارگاههای ساخت و تعمیر شناور فاقد سازه دریایی و به عبارتی (سنتی)

(شکل 12)

**مجوز مرتبط :** با کلیک در پنجره مقابل این گزینه چنانچه قبلاً در ارتباط با این طرح موافقت اولیه و یا مجوز ساخت و بهره برداری دریافت نموده اید لازم است با کلیک بر روی شماره پرونده مرتبط آن را انتخاب نمایید. **بدیهی است برای دریافت موافقت اولیه نیازی به انجام این مرحله نمی باشد.** (شکل 13)

پنل کاربری    تنظیمات کاربری    داشبورد    ثبت درخواست مجوز    فهرست مجوزها    آقای محمد قادری خوش آمدید    خروج

مشخصات عمومی    مشخصات فنی    مدارک مورد نیاز

### مشخصات عمومی مجوز

نوع درخواست *	مجوز بهره برداری دارای مجوز ساخت *	نوع کاربری *	تفریحی *
استان *	پوشهر *	اداره کل / مدیریت *	پوشهر *
نوع سازه *	بنادر، سازه ها و تاسیسات دریایی *		
مجوز مرتبط *	[شماره پرونده: 56] - مجوز موافقت اولیه - صنعتی - بنادر، سازه ها و تاسیسات دریایی		
شماره درخواست نامه *	لطفاً گزینه‌ای را انتخاب نمایید...		
تاریخ نامه *	[شماره پرونده: 51] - مجوز موافقت اولیه - همه کاربری ها - کارگاه های ساخت و تعمیر شناور		
نام مهندس مشاور	[شماره پرونده: 59] - مجوز موافقت اولیه - صنعتی - بنادر، سازه ها و تاسیسات دریایی		
میزان سرمایه گذاری (تومان) *	[شماره پرونده: 61] - تمدید مجوز بهره برداری - تجاری - نفتی - بنادر، سازه ها و تاسیسات دریایی		
میزان اشتغال به کار (انرا) *			

### مشخصات جغرافیایی مجوز

طول جغرافیایی - E	عرض جغرافیایی - N
درجه *	درجه *
دقیقه *	دقیقه *
ثانیه *	ثانیه *

حالت اولیه    ذخیره

(شکل 13)

**شماره درخواست و تاریخ نامه:** متقاضی (شخص حقوقی یا حقیقی) می بایست طی نامه ایی که دارای شماره و تاریخ باشد درخواست موافقت اولیه، مجوزهای ساخت، بهره برداری و تمدید مجوز بهره برداری را به منظور انجام مراحل اداری به اداره کل /مدیریت ذیربط استان مربوطه ارسال نماید. شایان ذکر است شماره و تاریخ نامه مذکور را در قسمت **شماره درخواست و تاریخ نامه** را در سامانه درج و فایل PDF آن را نیز در قسمت ضمیمه مدارک بارگذاری نماید. (شکل های 15 و 14)

پنل کاربری    تنظیمات کاربری    داشبورد    ثبت درخواست مجوز    فهرست مجوزها    آکای محمد قادری خوش آمدید!    خروج

مشخصات عمومی    مشخصات فنی    مدارک مورد نیاز

**مشخصات عمومی مجوز**

نوع درخواست *	مجوز موافقت اولیه *	نوع کاربری *	تفریحی *
استان *	بوشهر *	اداره کل / مدیریت *	لطفا گزینه ای را انتخاب نمایید...
نوع سازه *	بنادر، سازه ها و تأسیسات دریایی *		
شماره درخواست نامه *	12345/10		
تاریخ نامه *	انتخاب روز ... *	انتخاب ماه ... *	انتخاب سال ... *
نام مهندس مشاور			
میزان سرمایه گذاری (تومان) *		میزان اشتغال به کار (انفر) *	

**مشخصات جغرافیایی مجوز**

طول جغرافیایی - E		عرض جغرافیایی - N	
درجه *		درجه *	
دقیقه *		دقیقه *	
ثانیه *		ثانیه *	

ذخیره    حالت اولیه

(شکل 14)

پنل کاربری    تنظیمات کاربری    داشبورد    ثبت درخواست مجوز    فهرست مجوزها    آقای محمد قادری خوش آمدید!    خروج

مشخصات عمومی    مشخصات فنی    مدارک مورد نیاز

### مشخصات عمومی مجوز

نوع درخواست \*    مجوز موافقت اولیه \*    نوع کاربری \*    تفریحی \*

استان \*    پوشهر \*    اداره کل / مدیریت \*    لطفا گزینه‌ای را انتخاب نمایید...

نوع سازه \*    بنادر، سازه‌ها و تأسیسات دریایی \*

شماره درخواست نامه \*    12345/10

تاریخ نامه \*    انتخاب روز ...    انتخاب ماه ...    انتخاب سال ...

نام مهندس مشاور    1

میزان سرمایه گذاری (تومان) \*    2

3

4

### مشخصات جغرافیایی مجوز

طول جغرافیایی - E    عرض جغرافیایی - N

5

6

7

8    درجه \*    درجه \*

9    دقیقه \*    دقیقه \*

10    ثانیه \*    ثانیه \*

11

12

13

14    ذخیره    حالت اولیه

15

(شکل 15)

**مهندسین مشاور:** درج نام مهندسین مشاور دارای گواهی با اعتبار از سازمان مدیریت و برنامه ریزی کشور در رتبه بندر سازی جهت مجوز ساخت و بهره برداری الزامی می باشد. ضمناً برای دریافت موافقت اولیه نیازی به تکمیل این بخش نمی باشد. (شکل 16)

پنل کاربری    تنظیمات کاربری -    داشبورد    ثبت درخواست مجوز    فهرست مجوزها    آقای محمد قادری خوش آمدید    خروج

مشخصات عمومی    مشخصات فنی    مدارک مورد نیاز

### مشخصات عمومی مجوز

نوع درخواست *	مجوز موافقت اولیه *	نوع کاربری *	تفویض *
استان *	پوشهر *	اداره کل / مدیریت *	لطفاً گزینه‌ای را انتخاب نمایید...
نوع سازه *	بنادر، سازه‌ها و تاسیسات دریایی *		
شماره درخواست نامه *	12345/10		
تاریخ نامه *	انتخاب روز ...    انتخاب ماه ...    انتخاب سال ...		
نام مهندس مشاور *	راه و شهرسازی		
میزان سرمایه گذاری (تومان) *		میزان اشتغال به کار (انفر) *	

### مشخصات جغرافیایی مجوز

عرض جغرافیایی - N		طول جغرافیایی - E	
درجه *	دقیقه *	درجه *	دقیقه *
ثانیه *		ثانیه *	

ذخیره    حالت اولیه

(شکل 16)

**میزان سرمایه گذاری و میزان اشتغال به کار:** لازم است میزان سرمایه گذاری طرح را به تومان و میزان اشتغال به کار برای کارکنان این طرح را به نفر درج نمایید. (شکل 17)

پنل کاربری    تنظیمات کاربری \*    داشبورد    ثبت درخواست مجوز    فهرست مجوزها    آقای محمد قادری خوش آمدید!    خروج

مشخصات عمومی    مشخصات فنی    مدارک مورد نیاز

**مشخصات عمومی مجوز**

نوع درخواست *	مجوز موافقت اولیه *	نوع کاربری *	تفریحی *
استان *	پوشهر *	اداره گل / مدیریت *	لطفا گزینه‌های را انتخاب نمایید...
نوع سازه *	بنادر، سازه‌ها و تاسیسات دریایی *	نام مهندس مشاور	راه و شیرسازی
شماره درخواست نامه *	12345/10	میزان سرمایه گذاری (تومان) *	15000000000
تاریخ نامه *	انتخاب روز ...	میزان اشتغال به کار (نفر) *	115
انتخاب ماه ...	انتخاب سال ...		

**مشخصات جغرافیایی مجوز**

طول جغرافیایی - E		عرض جغرافیایی - N	
درجه *		درجه *	
دقیقه *		دقیقه *	
ثانیه *		ثانیه *	

حالت اولیه    ذخیره

(شکل 17)

**مشخصات جغرافیایی:** مشخصات جغرافیایی طرح را بر حسب درجه، دقیقه و ثانیه (N-E) را درج نمایید. در صورت لزوم می توانید از برنامه (Google earth) استفاده نمایید. (شکل 18)

پنل کاربری تنظیمات کاربری \* داشبورد ثبت درخواست مجوز فهرست مجوزها آقای محمد قادری خوش آمدید! خروج

مشخصات عمومی مشخصات فنی مدارک مورد نیاز

**مشخصات عمومی مجوز**

نوع درخواست *	مجوز موافقت اولیه *	نوع کاربری *	تقریبی *
استان *	پوشش *	اداره کل / مدیریت *	لطفا گزینه‌ای را انتخاب نمایید...
نوع سازه *	بنادر، سازه‌ها و تاسیسات دریایی *		
شماره درخواست نامه *	12345/10		
تاریخ نامه *	انتخاب روز ... *	انتخاب ماه ... *	انتخاب سال ... *
نام مهندس مشاور	راه و شهر سازی		
میزان سرمایه گذاری (تومان) *	15000000000	میزان اشتغال به کار (انفر) *	115

**مشخصات جغرافیایی مجوز**

طول جغرافیایی - E	عرض جغرافیایی - N
↓	↓
درجه *	درجه *
10	13
دقیقه *	دقیقه *
11	14
ثانیه *	ثانیه *
12	15

حالت اولیه ذخیره

(شکل 18)

در آخر با تکمیل شدن کامل موارد گزینه **ذخیره** فعال می شود و با کلیک بر روی آن وارد مرحله بعدی خواهید شد. در صورت عدم فعال شده دکمه ذخیره مجدداً مطالب درج شده را کنترل نمایید. چنانچه قصد انجام ویرایش و یا تکمیل مجدد فرم را دارید دکمه **حالت اولیه** را کلیک نمایید. (شکل 19)

پنل کاربری تنظیمات کاربری \* داشبورد ثبت درخواست مجوز فهرست مجوزها آقای محمد قادری خوش آمدید! خروج

مشخصات عمومی مشخصات فنی مدارک مورد نیاز

### مشخصات عمومی مجوز

نوع درخواست *	مجوز موافقت اولیه *	نوع کاربری *	تفریحی *
استان *	پوشهر *	اداره کل / مدیریت *	پوشهر *
نوع سازه *	بنادر، سازه ها و تاسیسات دریایی *		
شماره درخواست نامه *	12345/10		
تاریخ نامه *	1	قرور دین *	1397 *
نام مهندس مشاور	راه و شهرسازی		
میزان سرمایه گذاری (تومان) *	15000000000	میزان اشتغال به کار (انفر) *	115

### مشخصات جغرافیایی مجوز

طول جغرافیایی - E		عرض جغرافیایی - N	
درجه *	10	درجه *	13
دقیقه *	11	دقیقه *	14
ثانیه *	12	ثانیه *	15

(شکل 19)

پس از پایان تکمیل مشخصات عمومی پنجره ذیل نمایش داده خواهد شد. لطفاً مطالب درج شده در آن را به دقت مطالعه نمایید. (شکل 20)

(شکل 20)

## مرحله دوم - مشخصات فنی

پس از تکمیل مشخصات عمومی صفحه مربوط به مشخصات فنی طرح برای شما نمایش داده خواهد شد.

(شکل 21)

پنل کاربری تنظیمات کاربری \* داشبورد ثبت درخواست مجوز فهرست مجوزها آقای محمد قادری خوش آمدید خروج

مشخصات عمومی مشخصات فنی مدارک مورد نیاز

### ویرایش مشخصات فنی

\* نوع سازه لطفا گزینه‌ای را انتخاب نمایید...  
تکمیل کنید انواع سازه‌ها الزامی است!

نام سازه

\* توضیحات  
تکمیل کنید توضیحات الزامی است!

ایجاد حالت اولیه

### فهرست سازه‌ها

ردیف	سازه	نام	مشخصات سازه‌ها
------	------	-----	----------------

(شکل 21)

در این بخش میبایست سازه های مورد نظر اعم از موج شکن، اسکله، دولفین، کانال دسترسی، استحصال اراضی، فانوس دریایی، انواع سکوی دریایی، پل، راه دسترسی، پرورش ماهی در قفس جهت نصب خطوط لوله آبیگری از دریا و آبریز به دریا، نصب گوه های شناور از قبیل SPM, CBM, SPM، داک خشک، داک تر، سرسره که برای طرح خود در نظر گرفته اید به صورت تفکیک شده به همراه ابعاد مورد نظر درج نمایید. (شکل های 22 و 23 و 24)

- 1- نوع سازه را انتخاب نمایید
- 2- در قسمت توضیحات ابعاد آن را درج نمایید طبق مثال ذکر شده
- 3- دکمه ایجاد را کلیک نمایید.
- 4- این روند را برای هر سازه انجام دهید.

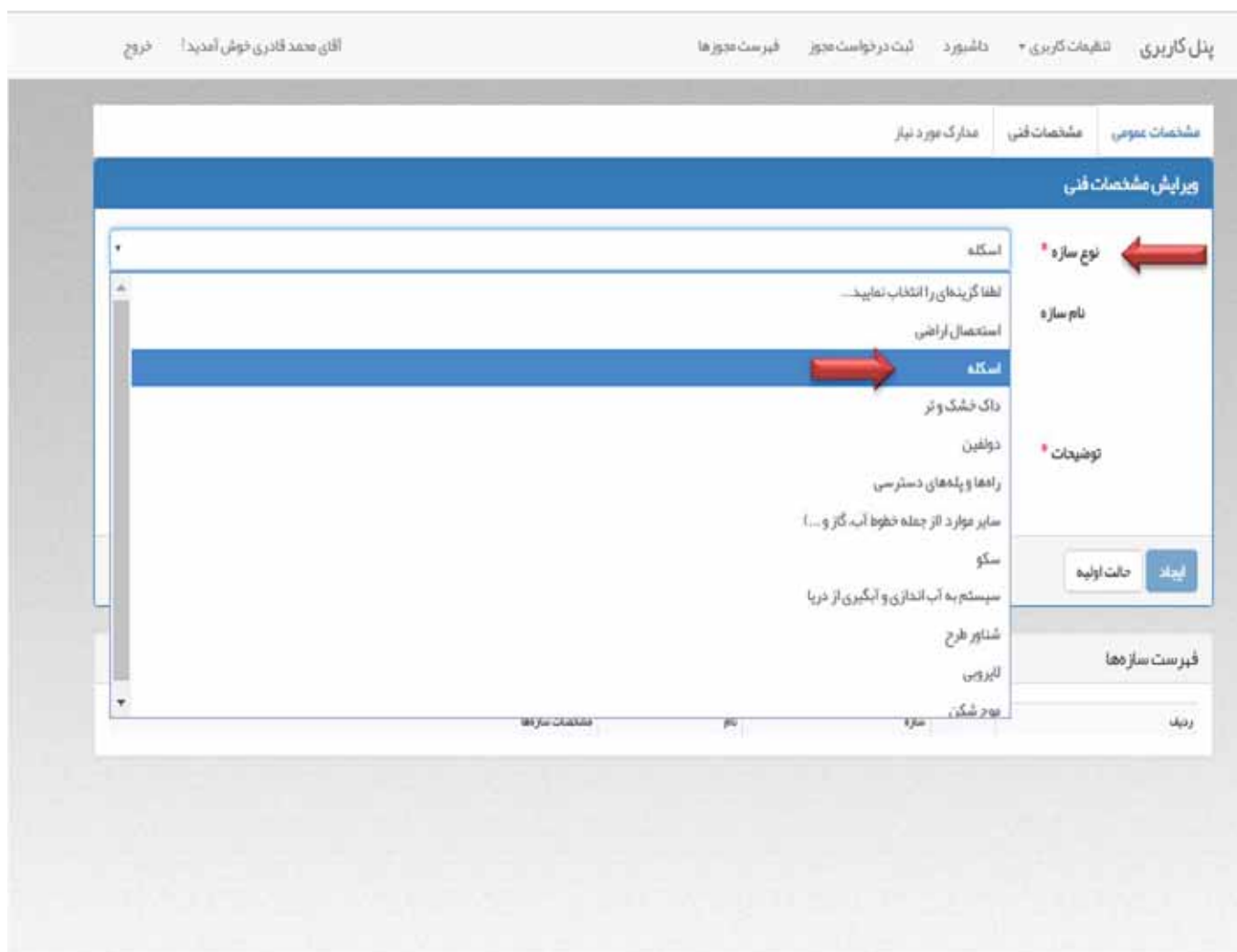

(شکل 22)

مشخصات عمومی

مشخصات فنی

مدارک مورد نیاز

## ویرایش مشخصات فنی

نوع سازه \*

اسکله

نام سازه

برای اسکله طول ابه متر، عرض ابه متر، و عمق ابه متر را وارد کنید.

توضیحات \*

طول 130 متر - عرض 15 متر - عمق آب 5 متر

حالت اولیه

ایجاد

## فهرست سازه‌ها

ردیف	سازه	نام	مشخصات سازه‌ها
------	------	-----	----------------

(شکل 23)

مشخصات عمومی   مشخصات فنی   مدارک مورد نیاز

### ویرایش مشخصات فنی

نوع سازه \* سایر موارد (از جمله خطوط آب، گاز و ...)

نام سازه

در این مورد مشخصات را با توجه به نیاز خود وارد کنید

توضیحات \* تکمیل فیلد توضیحات الزامی است!

ایجاد   حالت اولیه

### فهرست سازه‌ها

ردیف	سازه	نام	مشخصات سازه‌ها
1	داک خشک و تر		طول 200 متر - عرض 50 متر
2	اسکله		طول 300 متر - عرض 30 متر - عمق 5 متر

ذخیره اطلاعات سازه‌ها

(شکل 24)

قبل از ذخیره اطلاعات می توانید هر کدام از سازه های مورد نظر را حذف نموده و یا با کلیک بر روی دکمه حالت اولیه مطالب خود را مجدداً ثبت نمایید. پس از تکمیل این بخش کلید **ذخیره اطلاعات سازه** را کلیک کرده تا پنجره ذیل مشاهده شود. (شکل 25)

(شکل 25)

**مرحله سوم - مدارک مورد نیاز:** پس از بستن پنجره مشخصات فنی صفحه مربوط به مدارک مورد نیاز (شکل 26) نمایش داده می شود. **متذکر می گردد قبل از بارگذاری مدارک موارد مشروحه ذیل را مد نظر قرار دهید.**

- ارائه تمام مدارک خواسته شده در سامانه ضروریست، زیرا در صورت نقص مدارک، پرونده در کمیته صدور مجوز سازه های دریایی بررسی نخواهد شد.
- تمامی فایل ها به صورت واضح، خوانا و با فرمت فایل pdf بارگذاری شود.
- از بارگذاری مدارک به صورت rar خود داری ننمایید.
- مدارکی که بیش از یک صفحه می باشند مانند اساسنامه، مطالعات، نقشه ها و ... لازم است در یک فایل pdf تجمیع و بارگذاری شود.
- در صورت بارگذاری اشتباه فایل مدرک، مجدداً می توانید فایل مورد نظر را بارگذاری نمایید.
- در صورت عدم خوانا بودن مدارک و یا عدم تکمیل مدارک مورد نیاز پرونده عودت داده خواهد شد.
- توصیه می شود پس از اطمینان از کامل بودن اطلاعات وارد شده و نیز مدارک ضمیمه بر روی این گزینه **(در صورتیکه فایل های ضمیمه را آماده کرده اید بر روی این کلیک نمایید.)** که در پایین صفحه مشخص می باشد کلیک نمایید. در غیر این صورت می توانید با مراجعه به فهرست مجوزها که در مراحل بعدی این راهنما توضیح داده خواهد شد مطالب خود را مجدداً ویرایش نموده و سپس نسبت به ارجاع پروند جهت کارشناسان بندر اقدام نمایید.

**نکته مهم:**

یاد آوری می نماید این این سامانه به صورتی تهیه شده است که اگر هر زمان در حین فعالیت با آن بهر علتی نتوانستید مراحل انجام پرونده را کامل نمایید. نیازی به تشکیل پرونده مجدد نداشته و پرونده تشکیل شده موجود همچنان قابلیت انجام ادامه فعالیت را دارد. می توانید با ورود مجدد به سامانه و انتخاب همان پرونده به انجام مراحل بعدی فعالیت خود اقدام و پرونده را تکمیل نمایید.

بر روی گزینه (در صورتیکه فایل های ضمیمه را آماده کرده اید بر روی این کلیک نمایید). کلیک نمایید. (شکل 26)

مشخصات عمومی   مشخصات فنی   مدارک مورد نیاز

**آماده سازی مدارک مورد نیاز**

کاربر گرامی، شما باید برای تکمیل هر اصل ثبت درخواست مجوز، ابتدا فایل های ضمیمه ذیل را آماده نموده و سپس بر روی دکمه ذیل کلیک کرده و نسبت به آپلود فایل ها اقدام نمایید.

ردیف	فایل ضمیمه
1	گزارش توجیه فنی و اقتصادی طرح امکان سنجی و برآورد هزینه طرح با توجه به قیمت ها روز منطقه (اجت مناقضان بخش خصوصی در صورتی که طرح فاقد موافقت اولیه از کمیته صدور مجوز سازه های دریایی باشد)
2	نقشه تعیین موقعیت اجرای طرح در مقیاس 1:25000 (روی نقشه های منتشر شده توسط سازمان نقشه برداری)
3	درخواست مناقضی مبنی بر صدور مجوز ساخت
4	نقشه جانمایی طرح در مقیاس 1:500
5	نقشه هیدروگرافی در مقیاس 1:500 یا 1:1000 برای محدوده طرح
6	نقشه های اجرایی افاز 2 طرح شامل پلان جانمایی، مقاطع طولی و عرضی، نقشه جزئیات اجرایی که دارای مهر و امضاء، متقاضی و مشاور طرح باشد. (از مان صدور مجوز از پد2 سری فیزیکی الزامیست)
7	گزارشات مطالعات شامل: برآورد هزینه اجرایی طرح شامل فهرست بها، و مقادیر، برنامه زمانبندی اجرای طرح، دفترچه محاسبات، مطالعات هیدرومکانیک رسوب، ژئوتکنیک و اندازه گیری های میدانی، مورفولوژی، معدن سنگ، ا
8	تصویر اساسنامه شرکت به انضمام تصویر روزنامه رسمی کشور، که در آن آخرین تغییرات شرکت درج گردیده باشد.
9	سند مالکیت و باقرا داد معینر اجاره زمین
10	موافقت اداره کل منابع طبیعی استان ذیربط (اداری اعتبار)
11	موافقت اداره کل راه و شهر سازی استان ادر صورتی که محل طرح در محدوده شهری واقع شده باشد)
12	موافقت مناطق آزاد و با ویژه اقتصادی ادر صورتی که محل اجرای طرح در مناطق مذکور واقع شده باشد)
13	موافقت اداره کل حفاظت و محیط زیست استان اداری اعتبار)
14	موافقت وزارت نیرو در ارتباط با قانون تقسیم عادلانه آب ابرای طرح هایی که در داخل رودخانه های قابل کششیرانی می باشد)

➔

**در صورتی که فایل های ضمیمه را آماده کرده اید، بر روی این دکمه کلیک نمایید**

(شکل 26)

با کلیک بر روی گزینه **انتخاب فایل**، مسیر فایل مورد نظر از شما درخواست خواهد شد. (شکل 27)

پنل کاربری - تنظیمات کاربری - داشبورد - ثبت درخواست مجوز - فهرست مجوز ها

آقای محمد قادری خوش آمدید! خروج

خلاصه‌ای از اطلاعات مجوز

شماره پرونده: ۵۱  
اداره کل: بوشهر

زمان ثبت درخواست: ۱۳۹۵/۰۸/۰۲ [۰۸:۳۸:۴۷]  
وضعیت مجوز: در حال بررسی توسط کارشناس بنظر

**فهرست فایل‌های ضمیمه**

**فهرست ضمیمه‌های مربوط به متقاضیان**

ردیف	عنوان	آپلود کننده	وضعیت	وضعیت تولید یا عدم تولید	کارشناس	حجم فایل (Bytes)	فرمت فایل	بارگذاری
۱	درخواست متقاضی ضمن بر اعلام موافقت اولیه		بارگذاری نشده				انتخاب فایل	بارگذاری
۲	نقشه تعیین موقعیت ایران طرح در مقیاس ۱:۲۵۰۰۰ (تاریخ نقشه های منتشر شده توسط سازمان نقشه برداری)		بارگذاری نشده				انتخاب فایل	بارگذاری
۳	نقشه دیتامپ اولیه بر روی نقشه دریا، با فرم فولتا در مقیاس ۱:۵۰۰۰		بارگذاری نشده				انتخاب فایل	بارگذاری
۴	کروکیز من مورد نظر با اکتاف نمودن ایفاد آن		بارگذاری نشده				انتخاب فایل	بارگذاری
۵	تصویر ماهواره این موقعیت طرح که در آن سازه های هندوار مشخص شده باشد (با استفاده از برنامه google earth)		بارگذاری نشده				انتخاب فایل	بارگذاری
۶	تصویر اسامنامه شرکت به انضمام تصویر روزنامه رسمی کشور که در این آخرین تغییرات شرکت درج گردیده باشد.		بارگذاری نشده				انتخاب فایل	بارگذاری
۷	گزارش توجیه فنی و اقتصادی امکان سنجی و برآورد هزینه طرح با توجه به قیمت های روز منطقه امتقاضیان بخش خصوصی		بارگذاری نشده				انتخاب فایل	بارگذاری
۸	برنامه زمانبندی اولیه ایران طرح		بارگذاری نشده				انتخاب فایل	بارگذاری
۹	موافقت اداره کل حفاظت و محیط زیست استان دارای امضاء		بارگذاری نشده				انتخاب فایل	بارگذاری
۱۰	موافقت سازمان میراث فرهنگی، صنایع دستی و گردشگری استان دارای امضاء امتقاضیان احداث سکو، اسکله و یا بندر با کاربری تفریحی		بارگذاری نشده				انتخاب فایل	بارگذاری
۱۱	موافقت اداره کل شیلات استان دارای امضاء امتقاضیان بخش خصوصی جهت طرح های شیلاتی		بارگذاری نشده				انتخاب فایل	بارگذاری
۱۲	موافقت سازمان صنایع و معادن استان بران کتلهای صنعتی دارای امضاء		بارگذاری نشده				انتخاب فایل	بارگذاری
۱۳	فرم نظایات کارگاهیان تعمیر و ساخت شناور نمونه فرم از درگاه سایت دریافت شود		بارگذاری نشده				انتخاب فایل	بارگذاری

(شکل 27)

پس از تعیین فایل مورد نظر بر روی دکمه **OPEN** کلیک نمایید. (شکل 28)

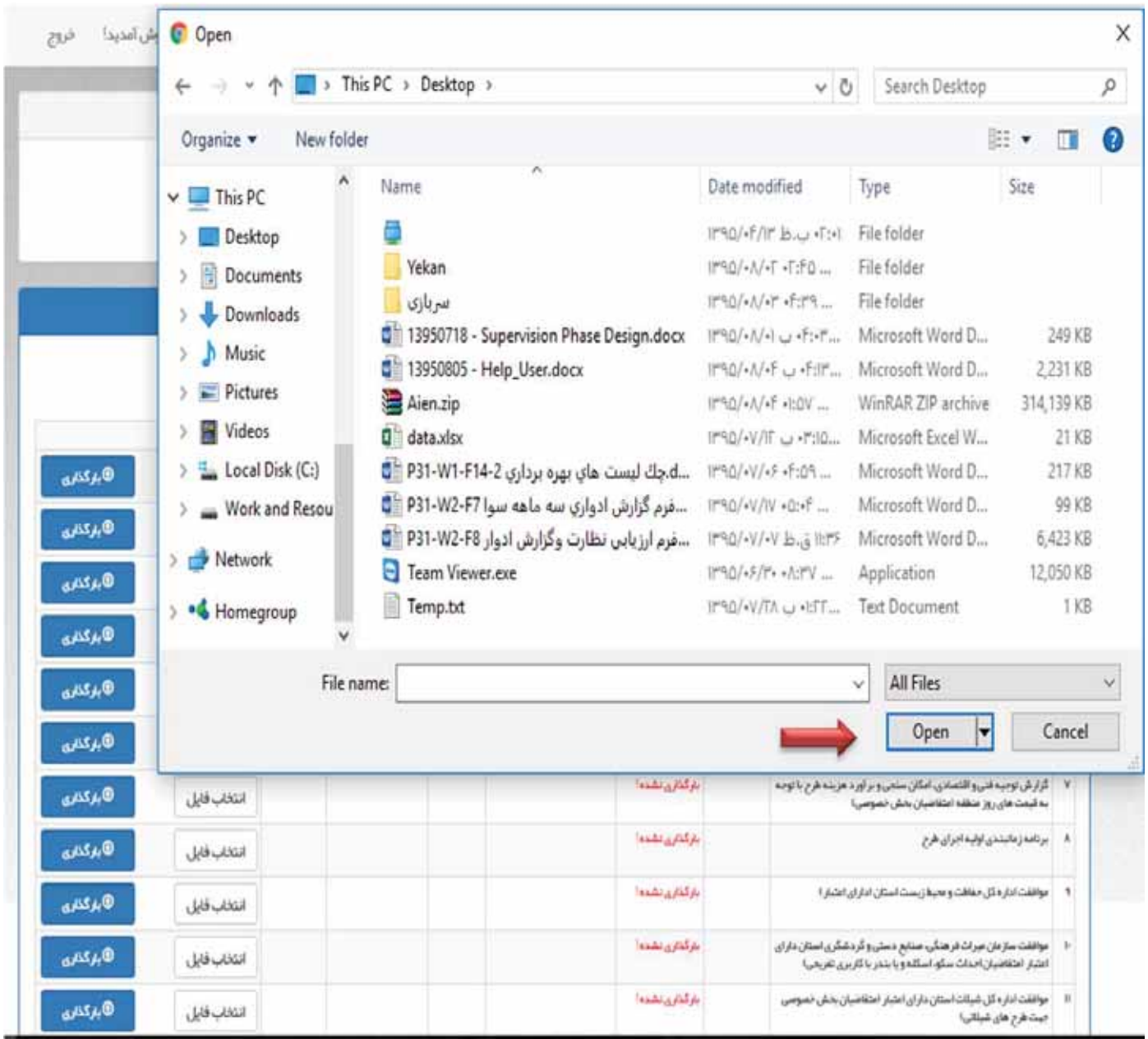

(شکل 28)

سپس بر روی گزینه **بارگذاری** کلیک کرده تا فایل مورد نیاز بارگذاری شود. برای هر یک از مدارک لازم است این مراحل انجام گیرد. (شکل 29)

پنل کاربری - تنظیمات کاربری - داشبورد - ثبت درخواست مجوز - فهرست مجوزها - آقای محمد فاضل خوش آمدید! - خروج

خلاصه‌ای از اطلاعات مجوز

شماره پرونده: ۵۱  
اداره کل: بوشهر

زمان ثبت درخواست: ۱۳۹۵/۰۸/۰۴ [۰۸:۳۸:۴۷]  
وضعیت مجوز: در حال بررسی توسط کارشناس بندر

فهرست فایل‌های ضمیمه

فهرست ضمیمه‌های مربوط به متقاضیان

ردیف	عنوان	آپلود کننده	وضعیت	وضعیت ثبت یا عدم ثبت	کارشناس	حجم فایل (Bytes)	فرمت فایل	بارگذاری
۱	درخواست متقاضی صحت بر انجام موافقت اولیه		بارگذاری نشده‌ها				انتخاب فایل	بارگذاری
۲	نقشه تعیین موقعیت ابران طرح در مقیاس ۱:۲۵۰۰۰ (از روی نقشه های منتشر شده توسط سازمان نقشه برداری)		بارگذاری نشده‌ها				انتخاب فایل	بارگذاری
۳	نقشه پلان اولیه بر روی نقشه دریا، با ارقام توانا در مقیاس ۱:۲۵۰۰۰		بارگذاری نشده‌ها				انتخاب فایل	بارگذاری
۴	گروکری (من مورد نظر با ایتالیا نمودن ابعاد آن)		بارگذاری نشده‌ها				انتخاب فایل	بارگذاری
۵	نمونه ماهواره ای، موقعیت طرح که در آن سازه های همجوار مشخص شده باشد (با استفاده از برنامه google earth)		بارگذاری نشده‌ها				انتخاب فایل	بارگذاری
۶	نمونه اسامی نامه شرکت به انضمام تصویر روزنامه رسمی کشور، که در آن آخرین تغییرات شرکت درج گردیده باشد.		بارگذاری نشده‌ها				انتخاب فایل	بارگذاری
۷	گزارش توجیه فنی و اقتصادی، امکان سنجی و سرآورد هزینه طرح با توجه به قیمت های روز منطقه (متقاضیان بخش خصوصی)		بارگذاری نشده‌ها				انتخاب فایل	بارگذاری
۸	برنامه زمانبندی اولیه ابران طرح		بارگذاری نشده‌ها				انتخاب فایل	بارگذاری
۹	موافقت اداره کل حفاظت و محیط زیست استان (دارای اعتبار)		بارگذاری نشده‌ها				انتخاب فایل	بارگذاری
۱۰	موافقت سازمان میراث فرهنگی، صنایع دستی و گردشگری استان (دارای اعتبار (متقاضیان احداث سکو، اسکله و یا بندر با کاربری تفریحی)		بارگذاری نشده‌ها				انتخاب فایل	بارگذاری
۱۱	موافقت اداره کل شیلات استان (دارای اعتبار (متقاضیان بخش خصوصی (بند، طرح های شیلاتی)		بارگذاری نشده‌ها				انتخاب فایل	بارگذاری
۱۲	موافقت سازمان صنایع و معادن استان، برای کترگهیای صنعتی (دارای اعتبار)		بارگذاری نشده‌ها				انتخاب فایل	بارگذاری
۱۳	فرم اطلاعات کترگهیای تعمیر و سلامت شناور نمونه فرم از درگاه سلامت دریافت شود)		بارگذاری نشده‌ها				انتخاب فایل	بارگذاری

(شکل 29)

## فهرست مجوزها و وضعیت آنها

گزینه فهرست مجوزها را کلیک نمایید تا پرونده تشکیل شده توسط شما نمایش داده شود که دارای گزینه های ذیل می باشد:

**1 - نمایش مجوز:** با کلیک بر روی این گزینه تمامی اطلاعات ثبت شده توسط متقاضی نمایش داده می شود.

**ویرایش مشخصات عمومی:** با کلیک بر روی این گزینه می توانید اطلاعات وارده شده را بازنگری کرده و در صورت نیاز به ویرایش آن را انجام و سپس دکمه ذخیره را کلیک نمایید.

**ویرایش مشخصات فنی:** با کلیک بر روی این گزینه می توانید اطلاعات وارده شده را بازنگری کرده و در صورت نیاز به ویرایش آن را انجام و سپس دکمه ذخیره را کلیک نمایید.

**ویرایش مدارک مورد نیاز:** با کلیک بر روی این گزینه می توانید مدارک بارگذاری شده را بازنگری کرده و در صورت نیاز به ویرایش آن را انجام و سپس دکمه ذخیره را کلیک نمایید.

**حذف:** تا قبل از ارجاع پرونده به کارشناسان بندر قادر به حذف آن خواهید بود.

**ارسال جهت بررسی:** پس از تکمیل مدارک با کلیک بر روی این گزینه پرونده به کارشناسان بندر ارجاع خواهد شد.

نکته: پس از ارجاع پرونده دیگر قادر به انجام ویرایش مطالب آن نبوده و در صورت عودت پرونده از سوی کارشناسان بندر، آن زمان می توانید پرونده را مجدداً ویرایش نمایید.

فهرست مجوزها و وضعیت آنها

ردیف	دارای ضمیمه منقضي است؟	شماره وضعیت	نوع درخواست	نوع کاربری	نوع سازه	اداره کل / مدیریت	زمان ثبت درخواست	آخرین اقدام کننده
1		۵۸ در حال تکمیل اولیه	مجوز موانعت اولیه	مسافری	کارگاه های سالت و نصیر شنایر	یوشهر استان یوشهر	۱۳۹۵/۰۸/۱۵ [۱۵:۳۶:۳۳]	-----
2		۵۵ در حال بررسی توسط کارشناس بندر	مجوز موانعت اولیه	صنعتی	بنادر، سازه ها و تاسیسات دریایی	یوشهر استان یوشهر	۱۳۹۵/۰۸/۱۵ [۱۵:۲۷:۱۶]	-----
3		۵۱ در حال بررسی توسط کارشناس بندر	مجوز موانعت اولیه	همه کاربری ها	کارگاه های سالت و نصیر شنایر	یوشهر استان یوشهر	۱۳۹۵/۰۸/۰۲ [۸:۳۸:۴۷]	۱۳۹۵/۰۸/۱۵ [۱۰:۷:۱۸]

نوجه مهم: متقاضی محترم، لطفا قبل از کلیک کردن بر روی دکمه ارسال جهت بررسی از تکمیل بودن اطلاعات و مدارک، اطمینان حاصل نمایید!

(شکل 31)

**نکته مهم:** در گزینه وضعیت مشخص شده در همین صفحه شما می توانید آخرین اقدامات صورت گرفته از نظر ارجاعات پرونده و یا پیام رسیده از کارشناسان بندر را مشاهده نمایید.

## انجام رفع نقص پرونده:

در صورتیکه پرونده شما از نظر کارشناسان بندر تکمیل نباشد جهت رفع نقص و یا نواقص پرونده به متقاضی عودت داده خواهد شد. لازم است متقاضی به سامانه ورود کرده و بر روی گزینه **فهرست مجوزها** کلیک تا صفحه ذیل که حاوی پرونده باشد برای او نمایش داده شود. پس از مشاهده بر روی گزینه **نمایش اقدامات** کلیک نماید. (شکل 32)

پنل کاربری تنظیمات کاربری - داشبورد ثبت درخواست مجوز فهرست مجوزها آقای محمد قادری خوش آمدید! خروج

### فهرست مجوزها و وضعیت آنها

ردیف	دارای ضمیمه منقusi است؟	شماره	وضعیت	نوع درخواست	نوع کاربری	نوع سازه	اداره گل / مدیریت	زمان ثبت درخواست	آخرین اقدام کننده
1		34	تایید صدور مجوز توسط کمیته	مجوز تاسیس و ساخت	تجاری - نقلی	تاسیسات صنعتی ساحلی و دریایی	پوشهر استان پوشهر	۱۳۹۵/۸/۲۵ [۹۴۰۵۱]	آقای سهام الدین رزمجو ۱۳۹۵/۸/۲۵ [۹۴۸۰۳]
2		33	رفع نقص مدارک - اعلام نظر کارشناس بندر	مجوز تاسیس و ساخت	تجاری - نقلی	بنادر، سازه ها و تاسیسات دریایی	پوشهر استان پوشهر	۱۳۹۵/۸/۲۴ [۱۵۰۹۴۹]	آقای سهام الدین رزمجو ۱۳۹۵/۸/۲۷ [۸۰۵۶۴۴]
3		32	تایید مدارک توسط رئیس اداره	مجوز تاسیس و ساخت	تجاری - نقلی	بنادر، سازه ها و تاسیسات دریایی	پوشهر استان پوشهر	۱۳۹۵/۸/۲۴ [۱۴۴۶۰۳]	آقای حسین نصاری ۱۳۹۵/۸/۲۴ [۱۵۰۵۴۸]
4		۵۴	در حال بررسی توسط کارشناس بندر	مجوز موافقت اولیه	صنعتی	بنادر، سازه ها و تاسیسات دریایی	پوشهر استان پوشهر	۱۳۹۵/۸/۱۵ [۱۵۰۲۷۱۵]	-----
5		۵۱	در حال بررسی توسط کارشناس بندر	مجوز موافقت اولیه	همه کاربری ها	کارگاه های ساخت و تعمیر شناور	پوشهر استان پوشهر	۱۳۹۵/۸/۲ [۸۰۴۸۴۷]	[۱۵۰۷۱۸] ۱۳۹۵/۸/۱۵

توجه مهم: متقاضی محترم، لطفاً قبل از کلیک کردن بر روی دکمه (ارسال جهت بررسی) از تکمیل بودن اطلاعات و مدارک اطمینان حاصل نمایید!

(شکل 32)

سپس بر روی گزینه **نمایش اقدامات** کلیک نموده تا پیام رسیده از کارشناس بندر مشاهده شود.  
(شکل 33)

پنل کاربری تنظیمات کاربری \* داشبورد ثبت درخواست مجوز فهرست مجوزها آقای محمد قادری خوش آمدید! خروج

خلاصه‌ای از اطلاعات مجوز

شماره پرونده	۶۳	زمان ثبت درخواست	۱۳۹۵/۰۸/۲۴ [۱۶:۰۹:۲۹]
اداره کل	پوشبیر	وضعیت مجوز	رفع نقص مدارک- اعلام نظر کارشناس بندر

فهرست اقدامات صورت گرفته بر روی مجوز

ردیف	وضعیت مجوز	انجام کننده	زمان انجام	وضعیت شده	زمان رویت
۱	تخلیه شدن انجام	آقای سهام الدین رزم‌جو	۱۳۹۵/۰۸/۲۷ [۰۸:۵۶:۴۹]	✓	۱۳۹۵/۰۸/۲۷ [۰۸:۵۸:۴۶]

(شکل 33)

(شکل 34)

**پس از مشاهده اعلام نظر کارشناسان بندر لازم است طبق روال از پیش گفته شده نسبت به رفع نواقص اقدام و پرونده را جهت بررسی مجدد به کارشناس بندر ارجاع نمایید.**